



COMUNE DI NAPOLI
SERVIZI STATISTICI

Quaderni di Demografia

Anno 2004



SISTAN
SISTEMA STATISTICO NAZIONALE

Il Sindaco : Rosa IERVOLINO RUSSO
L' Assessore ai Servizi Statistici : Donata RIZZO
Il Dirigente dei Servizi Statistici : Nicola MILONE



Servizi Statistici

Dirigente : Nicola MILONE

Unità Operativa: Statistiche della Popolazione e Dinamiche Demografiche

Responsabile: Adriana CIPRIANI

Realizzazione a cura di:

Adriana CIPRIANI

Hanno collaborato:

Irene ALIFUOCO, Corrado COSTA, Nicola ROMANO, Anna RUGGIERO,

Giuseppe SCAPOLATIELLO, Raffaele SIMONETTI

DIREZIONE E REDAZIONE

SERVIZI STATISTICI

Piazza Cavour, 42 - 80100 Napoli

Tel. 081/292819 - Fax 081/446839

E-MAIL servstat@comune.napoli.it

Aut.del Tribunale di Napoli n° 2521 del 14/11/197

Le rilevazioni demografiche e sanitarie

Premessa

Fra i numerosi elementi che caratterizzano la popolazione, il dato relativo alla sua consistenza numerica è certamente uno dei più significativi.

La conoscenza di quanti sono gli abitanti di un dato territorio o, più in generale, di quante unità formano il collettivo demografico oggetto di esame costituisce una delle informazioni di base da cui prendere avvio per descriverlo o per analizzarne l'evoluzione.

A tale conoscenza si può giungere mediante procedure diverse, la cui scelta dipende sia dalle fonti disponibili, sia dal riferimento temporale che si desidera.

1 - Introduzione

La descrizione e l'analisi della popolazione e degli eventi che determinano le sue trasformazioni ha come premessa irrinunciabile la disponibilità di un esauriente insieme di informazioni di base.

Infatti, può accadere che la natura e la qualità dei dati sui quali si può contare siano un elemento condizionante nella scelta delle metodologie più adatte e, conseguentemente, un fattore limitativo per il raggiungimento degli obiettivi prefissati; viceversa, si verificano casi in cui, proprio la disponibilità delle informazioni originali o più attendibili offre l'opportunità di individuare e di mettere a punto metodologie innovative o più efficienti.

Con tali premesse, è del tutto evidente che nella ricerca demografica l'analisi delle fonti, intese come strumento mediante il quale raccogliere i dati di interesse demografico, debba ricevere la più ampia ed attenta considerazione. E ciò, non solo al fine di individuare e valorizzare i canali informativi esistenti, ma con l'intento di identificarne e attivarne di nuovi, curando, altresì, la qualità dei dati sotto il profilo sia dell'attendibilità, sia della loro rispondenza agli obiettivi di descrizione e di analisi della realtà cui si fa riferimento.

2 - Dati di stato e di movimento della popolazione

Rispetto agli obiettivi, le rilevazioni demografiche si possono dividere in due grandi categorie: quelle che mirano a realizzare un'immagine della popolazione con riferimento a un dato istante e quelle che si propongono di seguire nel tempo le manifestazioni dei fenomeni (nascite, morti, immigrazioni, ecc.) che determinano la continua evoluzione di tale immagine.

Nel primo caso si tratta di rilevazioni concernenti lo *stato della popolazione*; nel secondo di rilevazioni relative al *movimento della popolazione*.

Tra le rilevazioni di *stato* rientrano i *censimenti* e talune *indagini*, in genere occasionali, condotte con metodo campionario; gli uni e le altre sono principalmente intesi a mettere in luce particolari aspetti strutturali della

popolazione, ma, assai spesso, permettono anche di ottenere preziose informazioni di tipo dinamico.

Per quanto riguarda le rilevazioni di *movimento*, esse sono generalmente riconducibili, anche per il carattere di continuità che le distingue, ad una stabile organizzazione statistico-amministrativa.

3 - I censimenti

Il censimento, nella sua concezione più moderna, è una rilevazione diretta, individuale, universale, simultanea e periodica che ha lo scopo di accertare, relativamente ad un dato momento, la consistenza numerica e le principali caratteristiche strutturali (sesso, età, stato civile, istruzione, professione, ecc.) di una popolazione.

Ciò significa che esso mira a fornire risposta alle domande su *quanti* e *come* sono gli individui che fanno parte della popolazione oggetto di indagine, attraverso una procedura che si ripete *periodicamente* (in genere ogni cinque o dieci anni) e che prevede:

- * l'acquisizione delle necessarie informazioni in forma *diretta*, vale a dire senza l'impiego di metodi di stima o di altri elementi di mediazione tra il dato rilevato e la realtà che si vuole conoscere;
- * la ricerca analitica dei dati *individuali*, che caratterizzano ogni singolo soggetto;
- * l'estensione della rilevazione (con obbligo di risposta) a tutte le unità che fanno parte della popolazione (*universalità*) e con riferimento ad uno stesso istante (*simultaneità*).

La completa realizzazione di un censimento, con le caratteristiche di cui sopra, richiede la messa a punto di una complessa macchina organizzativa e la soluzione di numerosi e non facili problemi.

Ciò premesso, per quanto riguarda i quattordici censimenti tenutisi in Italia dalla sua unificazione ai giorni nostri, la successione delle date è la seguente:

| | | | | | |
|----|----------|------|----|----------|------|
| 31 | dicembre | 1861 | 21 | aprile | 1936 |
| 31 | dicembre | 1871 | 4 | novembre | 1951 |
| 31 | dicembre | 1881 | 15 | ottobre | 1961 |
| 10 | febbraio | 1901 | 24 | ottobre | 1971 |
| 10 | giugno | 1911 | 25 | ottobre | 1981 |
| 1 | dicembre | 1921 | 20 | ottobre | 1991 |
| 21 | aprile | 1931 | 21 | ottobre | 2001 |

Il censimento ha, come si è detto, un duplice obiettivo: misurare la consistenza numerica della popolazione e delinearne la struttura rispetto ad alcuni caratteri giudicati qualificanti o meritevoli di particolare attenzione.

A proposito del primo di tali obiettivi, occorre richiamare l'attenzione sul fatto che l'ammontare della popolazione oggetto di censimento può determinarsi in base a due determinati punti di vista: quello che considera la *popolazione residente* e quello che fa riferimento alla *popolazione presente*.

Il primo identifica la popolazione *legale*, cioè quella cui la legge riconosce valore giuridico per l'applicazione di alcune disposizioni normative (ad esempio, la disposizione relativa al numero di rappresentanti al Parlamento)

e che è costituita dal complesso delle persone che hanno dimora abituale nel territorio sottoposto a rilevazione.

Il secondo identifica la popolazione *di fatto*, ossia tutte le persone censite come presenti sul territorio al momento della rilevazione.

La distinzione fra popolazione residente e popolazione presente non è affatto trascurabile; i due insiemi non solo rispondono a concetti diversi, ma possono differire numericamente in misura notevole per effetto degli spostamenti territoriali. Ne consegue che l'analisi della popolazione presente può portare a risultati anche assai diversi da quelli conseguibili rispetto alla popolazione residente.

Per quanto riguarda il secondo obiettivo di cui si è detto – descrivere la struttura della popolazione – la rilevazione censuaria provvede a raccogliere un ampio ventaglio di informazioni relative ad ogni singolo individuo, ventaglio che, nel corso del tempo, è andato affinandosi quasi ovunque.

4 – Rilevazioni di movimento della popolazione: stato civile e anagrafe

Si è già anticipato come per l'acquisizione dei dati relativi al movimento della popolazione si richieda una stabile organizzazione statistico-amministrativa, decentrata ed efficiente. Nei paesi dove ciò accade, la rilevazione, coordinata dagli organismi statistici centrali, è effettuata dai servizi di *stato civile* di ogni singolo comune, presso il quale si provvede alla compilazione di un'apposita scheda per ogni nascita, morte o matrimonio avvenuti nel territorio del comune stesso.

In Italia tali rilevazioni sono obbligatorie e hanno carattere di continuità e la scheda viene compilata dall'ufficiale di stato civile all'atto della celebrazione del matrimonio o in occasione della denuncia della nascita o della morte.

L'anagrafe riporta le principali caratteristiche della popolazione residente in ciascun comune italiano e viene continuamente aggiornata mediante l'iscrizione dei nati (da genitori residenti) o di coloro che immigrano (trasferendo la loro residenza nel comune) e mediante la cancellazione dei morti (che erano residenti nel comune) e di coloro che emigrano.

Va comunque osservato che, relativamente alla rilevazione delle nascite e delle morti, non vanno confusi i dati dello stato civile con quelli dell'anagrafe; mentre i primi segnalano gli eventi avvenuti nel comune (indipendentemente dalla residenza del soggetto interessato), i secondi riguardano solo gli eventi (ovunque occorsi) relativi a soggetti che hanno, o hanno avuto, la loro residenza nel comune. In termini più sintetici: i dati di stato civile si riferiscono alla *popolazione presente*, quelli anagrafici alla *popolazione residente*.

Nicola MILONE

TAVOLE STATISTICHE

Tav.1 - Movimento e calcolo della popolazione residente¹

| Periodi | Pop.inizio periodo | Movimento naturale | | | Movimento migratorio | | | | | | | Pop. Fine periodo |
|-----------|-----------------------|------------------------|-------|-------|----------------------|--------|--------|-----------------|--------|--------|-------|----------------------|
| | | | | | iscritti | | | cancellati | | | | |
| | | nati vivi ² | morti | saldo | altri comuni | estero | Totale | altri comuni | estero | Totale | saldo | |
| ANNO 2004 | | | | | | | | | | | | |
| GEN | 1000449 | 929 | 873 | 56 | 829 | 187 | 1016 | 1420 | 0 | 1420 | -404 | 1000101 |
| FEB | 1000101 | 784 | 783 | 1 | 671 | 176 | 847 | 1828 | 0 | 1828 | -981 | 999121 |
| MAR | 999121 | 732 | 847 | -115 | 556 | 201 | 757 | 1712 | 0 | 1712 | -955 | 998051 |
| APR | 998051 | 692 | 786 | -94 | 892 | 452 | 1344 | 1692 | 9 | 1701 | -357 | 997600 |
| GEN-APR | 1000449 | 3137 | 3289 | -152 | 2948 | 1016 | 3964 | 6652 | 9 | 6661 | -2697 | 997600 |
| MAG | 997600 | 805 | 668 | 137 | 1245 | 282 | 1527 | 1925 | 9 | 1934 | -407 | 997330 |
| GIU | 997330 | 869 | 760 | 109 | 1045 | 353 | 1398 | 1715 | 2 | 1717 | -319 | 997120 |
| LUG | 997120 | 1101 | 742 | 359 | 900 | 371 | 1271 | 2073 | 8 | 2081 | -810 | 996669 |
| AGO | 996669 | 882 | 601 | 281 | 883 | 342 | 1225 | 1454 | 5 | 1459 | -234 | 996716 |
| MAG-AGO | 997600 | 3657 | 2771 | 886 | 4073 | 1348 | 5421 | 7167 | 24 | 7191 | -1770 | 996716 |
| SET | 996716 | 1024 | 789 | 235 | 655 | 661 | 1316 | 1826 | 1 | 1827 | -511 | 996440 |
| OTT | 996440 | 950 | 748 | 202 | 1148 | 262 | 1410 | 2358 | 4 | 2362 | -952 | 995690 |
| NOV | 995690 | 960 | 787 | 173 | 1209 | 150 | 1359 | 2473 | 5 | 2478 | -1119 | 994744 |
| DIC | 994744 | 965 | 836 | 129 | 1135 | 403 | 1538 | 1234 | 6 | 1240 | 298 | 995171 |
| SET-DIC | 996716 | 3899 | 3160 | 739 | 4147 | 1476 | 5623 | 7891 | 16 | 7907 | -2284 | 995171 |
| TOTALE | 1000449 | 10693 | 9220 | 1473 | 11168 | 3840 | 15008 | 21710 | 49 | 21759 | -6751 | 995171 |
| ANNO 2005 | | | | | | | | | | | | |
| GEN | 995171 | 874 | 937 | -63 | 782 | 130 | 912 | 2409 | 3 | 2412 | -1500 | 993608 |
| FEB | 993608 | 815 | 1011 | -196 | 933 | 206 | 1139 | 1937 | 3 | 1940 | -801 | 992611 |
| MAR | 992611 | 829 | 1054 | -225 | 291 | 267 | 558 | 2063 | 1 | 2064 | -1506 | 990880 |
| APR | 990880 | 838 | 724 | 114 | 732 | 155 | 887 | 1469 | 5 | 1474 | -587 | 990407 |
| GEN-APR | 995171 | 3356 | 3726 | -370 | 2738 | 758 | 3496 | 7878 | 12 | 7890 | -4394 | 990407 |

¹Per il calcolo della popolazione i dati fanno riferimento alla data della registrazione in anagrafe

²A seguito della legge 127/97 sulla "Semplificazione amministrativa" i modelli D1 e D2 sono stati aboliti e sono stati sostituiti dal modello ISTAT P4 .

Tav.2 - Indicatori demografici

| Periodi | TASSI PER 1000 ABITANTI | | | | TASSI DI RICAMBIO ¹ | |
|------------------|-------------------------|-------|----------|------------|--------------------------------|------------|
| | nati vivi | morti | iscritti | cancellati | Naturale | Migratorio |
| ANNO 2004 | | | | | | |
| GEN | 10,93 | 10,27 | 11,96 | 16,71 | 0,03 | -0,17 |
| FEB | 10,22 | 10,21 | 11,05 | 23,84 | 0,00 | -0,37 |
| MAR | 8,63 | 9,98 | 8,93 | 20,19 | -0,07 | -0,39 |
| APR | 8,44 | 9,58 | 16,39 | 20,74 | -0,06 | -0,12 |
| <i>GEN-APR</i> | 9,55 | 10,01 | 12,07 | 20,28 | -0,02 | -0,25 |
| MAG | 9,50 | 7,88 | 18,02 | 22,83 | 0,09 | -0,12 |
| GIU | 10,60 | 9,27 | 17,06 | 20,95 | 0,07 | -0,10 |
| LUG | 13,00 | 8,76 | 15,01 | 24,58 | 0,19 | -0,24 |
| AGO | 10,42 | 7,10 | 14,47 | 17,24 | 0,19 | -0,09 |
| <i>MAG-AGO</i> | 10,88 | 8,25 | 16,13 | 21,40 | 0,14 | -0,14 |
| SET | 12,50 | 9,63 | 16,07 | 22,30 | 0,13 | -0,16 |
| OTT | 11,23 | 8,84 | 16,67 | 27,92 | 0,12 | -0,25 |
| NOV | 11,74 | 9,62 | 16,61 | 30,29 | 0,10 | -0,29 |
| DIC | 11,42 | 9,89 | 18,20 | 14,67 | 0,07 | 0,11 |
| <i>SET-DIC</i> | 11,71 | 9,49 | 16,89 | 23,75 | 0,10 | -0,17 |
| TOTALE | 10,72 | 9,24 | 15,04 | 21,81 | 0,07 | -0,18 |
| ANNO 2005 | | | | | | |
| GEN | 10,35 | 11,09 | 10,80 | 28,56 | -0,03 | -0,45 |
| FEB | 10,70 | 13,27 | 14,95 | 25,46 | -0,11 | -0,26 |
| MAR | 9,84 | 12,51 | 6,62 | 24,50 | -0,12 | -0,57 |
| APR | 10,29 | 8,89 | 10,89 | 18,10 | 0,07 | -0,25 |
| <i>GEN-APR</i> | 10,28 | 11,42 | 10,71 | 24,17 | -0,05 | -0,39 |

¹ Tasso di ricambio naturale : (nati-morti)/(nati+morti)
Tasso di ricambio migratorio : (iscritti-cancellati)/(iscritti+cancellati)

Tav.3 - Nati per sesso,vitalità e filiazione¹

| Periodi | Nati vivi | | | | | | Nati morti | Totale nati ² |
|-----------|-----------|-------|----------|------|--------|-------|------------|--------------------------|
| | Legittimi | | Naturali | | Totale | | mf | mf |
| | m | mf | m | mf | m | mf | | |
| ANNO 2004 | | | | | | | | |
| GEN | 497 | 968 | 59 | 103 | 556 | 1071 | 4 | 1075 |
| FEB | 403 | 802 | 32 | 63 | 435 | 865 | 3 | 868 |
| MAR | 351 | 715 | 51 | 94 | 402 | 809 | 6 | 815 |
| APR | 388 | 696 | 39 | 73 | 427 | 769 | 5 | 774 |
| GEN-APR | 1639 | 3181 | 181 | 333 | 1820 | 3514 | 18 | 3532 |
| MAG | 413 | 825 | 32 | 72 | 445 | 897 | 7 | 904 |
| GIU | 479 | 902 | 40 | 79 | 519 | 981 | 5 | 986 |
| LUG | 566 | 1104 | 59 | 101 | 625 | 1205 | 8 | 1213 |
| AGO | 469 | 900 | 48 | 97 | 517 | 997 | 9 | 1006 |
| MAG-AGO | 1927 | 3731 | 179 | 349 | 2106 | 4080 | 29 | 4109 |
| SET | 519 | 985 | 51 | 107 | 570 | 1092 | 10 | 1102 |
| OTT | 456 | 937 | 54 | 106 | 510 | 1043 | 6 | 1049 |
| NOV | 489 | 958 | 53 | 96 | 542 | 1054 | 6 | 1060 |
| DIC | 486 | 926 | 54 | 113 | 540 | 1039 | 7 | 1046 |
| SET-DIC | 1950 | 3806 | 212 | 422 | 2162 | 4228 | 29 | 4257 |
| TOTALE | 5516 | 10718 | 572 | 1104 | 6088 | 11822 | 76 | 11898 |
| ANNO 2005 | | | | | | | | |
| GEN | 457 | 878 | 48 | 108 | 505 | 986 | 9 | 995 |
| FEB | 395 | 795 | 59 | 93 | 454 | 888 | 8 | 896 |
| MAR | 400 | 797 | 73 | 129 | 473 | 926 | 7 | 933 |
| APR | 429 | 840 | 45 | 92 | 474 | 932 | 7 | 939 |
| GEN-APR | 1681 | 3310 | 225 | 422 | 1906 | 3732 | 31 | 3763 |

¹Fonte Stato Civile

²I totali dei nati e dei morti si differenziano da quelli della Tav.1 perché fanno riferimento alla data dell'evento

Tav.4 - Nati residenti per cittadinanza della madre

| Cittadinanza della madre | | | | | |
|---------------------------------|---------------|-----------------------------|--------------------|-----------------|---------------|
| Periodi | Italia | Paesi sviluppati | Altri Paesi | Non ind. | Totale |
| ANNO 2004 | | | | | |
| GEN | 923 | 0 | 6 | 0 | 929 |
| FEB | 780 | 0 | 2 | 2 | 784 |
| MAR | 726 | 0 | 2 | 4 | 732 |
| APR | 690 | 0 | 1 | 1 | 692 |
| GEN-APR | 3119 | 0 | 11 | 7 | 3137 |
| MAG | 794 | 0 | 5 | 6 | 805 |
| GIU | 867 | 0 | 1 | 1 | 869 |
| LUG | 1094 | 0 | 1 | 6 | 1101 |
| AGO | 870 | 0 | 9 | 3 | 882 |
| MAG-AGO | 3625 | 0 | 16 | 16 | 3657 |
| SET | 1018 | 0 | 2 | 4 | 1024 |
| OTT | 945 | 0 | 1 | 4 | 950 |
| NOV | 959 | 0 | 0 | 1 | 960 |
| DIC | 960 | 1 | 3 | 1 | 965 |
| SET-DIC | 3882 | 1 | 6 | 10 | 3899 |
| TOTALE | 10626 | 1 | 33 | 33 | 10693 |

Tav.5 - Nati residenti per classi di età e cittadinanza della madre

| Periodi | Classe di età della madre | | | | | | | Totale** | ETA' MEDIA MADRE | |
|------------------|---------------------------|-------|-------|-------|-------|-------|-------|----------|------------------|-------|
| | 15-19 | 20-24 | 25-29 | 30-34 | 35-39 | 40-44 | 45-49 | | | N.R.* |
| ANNO 2004 | | | | | | | | | | |
| Italia | | | | | | | | | | |
| GEN-APR | 38 | 305 | 689 | 1.095 | 719 | 252 | 20 | 1 | 3.119 | 34,80 |
| MAG-AGO | 70 | 403 | 866 | 1.235 | 802 | 238 | 11 | = | 3.625 | 31,90 |
| SET-DIC | 95 | 461 | 958 | 1.247 | 861 | 247 | 11 | 2 | 3.882 | 34,70 |
| TOTALE | 203 | 1.169 | 2.513 | 3.577 | 2.382 | 737 | 42 | 3 | 10.626 | 33,79 |
| Paesi sviluppati | | | | | | | | | | |
| GEN-APR | = | = | = | = | = | = | = | = | = | = |
| MAG-AGO | = | = | = | = | = | = | = | = | = | = |
| SET-DIC | = | = | = | 1 | = | = | = | = | 1 | 34,00 |
| TOTALE | 0 | 0 | 0 | 1 | 0 | 0 | 0 | 0 | 1 | 34,00 |
| Altri paesi | | | | | | | | | | |
| GEN-APR | = | 3 | = | 4 | 2 | 1 | = | 1 | 11 | 33,7 |
| MAG-AGO | = | 1 | 5 | 6 | 2 | 2 | = | = | 16 | 31,7 |
| SET-DIC | = | = | 1 | 4 | 1 | = | = | = | 6 | 32,8 |
| TOTALE | 0 | 4 | 6 | 14 | 5 | 3 | 0 | 1 | 33 | 32,71 |
| Totale 2004 | 203 | 1.173 | 2.519 | 3.592 | 2.387 | 740 | 42 | 4 | 10.660 | 33,36 |

(*) Non Rilevabile

(**)Il totale differisce da quello riportato nella Tav.1 perché i dati di cittadinanza ed età della madre non sono rilevabili dalle schede.

Tav.6- Nati vivi residenti per Circoscrizione

8

Circoscrizioni

| Periodi | BAGNOLI | FUORIGROTTA | SOCCAVO | PIANURA | CHIAIA-S.FERDINANDO | SAN LORENZO-VICARIA | MERCATO - PENDINO | AVVOCATA - MONTECAL PORTO | STELLA-S.CARLO ALL'ARENA | VOMERO | ARENELLA | PISCINOLA | MIANO | CHIAIANO | SECONDIGLIANO | S.PIETRO A PATERNO | POGGIOREALE-ZONA IND. | PONTICELLI | SAN GIOVANNI A TED. | BARRA | SCAMPIA | TOTALE CITTA' |
|---------|---------|-------------|---------|---------|---------------------|---------------------|-------------------|---------------------------|--------------------------|--------|----------|-----------|-------|----------|---------------|--------------------|-----------------------|------------|---------------------|-------|---------|---------------|
|---------|---------|-------------|---------|---------|---------------------|---------------------|-------------------|---------------------------|--------------------------|--------|----------|-----------|-------|----------|---------------|--------------------|-----------------------|------------|---------------------|-------|---------|---------------|

Anno 2004

| | | | | | | | | | | | | | | | | | | | | | | |
|----------------|------------|------------|------------|------------|------------|------------|------------|------------|-------------|------------|------------|------------|------------|------------|------------|------------|------------|------------|------------|------------|------------|--------------|
| GEN | 18 | 62 | 49 | 74 | 50 | 44 | 33 | 71 | 97 | 36 | 39 | 18 | 36 | 32 | 48 | 19 | 32 | 46 | 41 | 29 | 55 | 929 |
| FEB | 15 | 52 | 37 | 45 | 62 | 54 | 11 | 55 | 94 | 21 | 38 | 34 | 28 | 29 | 29 | 26 | 16 | 49 | 29 | 24 | 36 | 784 |
| MAR | 11 | 44 | 30 | 38 | 69 | 41 | 21 | 60 | 89 | 24 | 35 | 29 | 17 | 24 | 37 | 15 | 17 | 40 | 36 | 22 | 33 | 732 |
| APR | 12 | 45 | 28 | 47 | 54 | 47 | 17 | 39 | 88 | 23 | 38 | 20 | 22 | 21 | 31 | 13 | 18 | 41 | 33 | 24 | 31 | 692 |
| GEN-APR | 56 | 203 | 144 | 204 | 235 | 186 | 82 | 225 | 368 | 104 | 150 | 101 | 103 | 106 | 145 | 73 | 83 | 176 | 139 | 99 | 155 | 3137 |
| MAG | 22 | 47 | 33 | 63 | 71 | 42 | 31 | 51 | 90 | 25 | 49 | 29 | 23 | 18 | 34 | 18 | 23 | 53 | 36 | 19 | 28 | 805 |
| GIU | 21 | 56 | 37 | 61 | 51 | 46 | 23 | 45 | 103 | 34 | 49 | 30 | 35 | 29 | 53 | 27 | 28 | 51 | 27 | 24 | 39 | 869 |
| LUG | 20 | 68 | 54 | 76 | 68 | 76 | 30 | 68 | 122 | 34 | 73 | 40 | 32 | 34 | 57 | 31 | 38 | 65 | 37 | 34 | 44 | 1101 |
| AGO | 30 | 47 | 38 | 66 | 48 | 52 | 22 | 56 | 102 | 40 | 32 | 25 | 35 | 31 | 49 | 22 | 29 | 47 | 35 | 31 | 45 | 882 |
| MAG-AGO | 93 | 218 | 162 | 266 | 238 | 216 | 106 | 220 | 417 | 133 | 203 | 124 | 125 | 112 | 193 | 98 | 118 | 216 | 135 | 108 | 156 | 3657 |
| SET | 17 | 72 | 50 | 71 | 60 | 73 | 18 | 72 | 94 | 37 | 71 | 40 | 33 | 29 | 61 | 26 | 24 | 62 | 37 | 34 | 43 | 1024 |
| OTT | 23 | 54 | 44 | 61 | 70 | 59 | 41 | 64 | 104 | 37 | 44 | 23 | 38 | 26 | 38 | 22 | 19 | 68 | 44 | 33 | 38 | 950 |
| NOV | 27 | 61 | 48 | 68 | 51 | 54 | 26 | 60 | 88 | 34 | 63 | 29 | 30 | 27 | 45 | 17 | 37 | 69 | 49 | 28 | 49 | 960 |
| DIC | 17 | 54 | 36 | 67 | 79 | 54 | 27 | 55 | 113 | 36 | 43 | 32 | 33 | 21 | 43 | 18 | 42 | 58 | 44 | 37 | 56 | 965 |
| SET-DIC | 84 | 241 | 178 | 267 | 260 | 240 | 112 | 251 | 399 | 144 | 221 | 124 | 134 | 103 | 187 | 83 | 122 | 257 | 174 | 132 | 186 | 3899 |
| TOTALE | 233 | 662 | 484 | 737 | 733 | 642 | 300 | 696 | 1184 | 381 | 574 | 349 | 362 | 321 | 525 | 254 | 323 | 649 | 448 | 339 | 497 | 10693 |

Anno 2005

| | | | | | | | | | | | | | | | | | | | | | | |
|----------------|-----------|------------|------------|------------|------------|------------|------------|------------|------------|------------|------------|-----------|------------|-----------|------------|-----------|------------|------------|------------|-----------|------------|-------------|
| GEN | 22 | 62 | 39 | 58 | 60 | 55 | 29 | 54 | 101 | 25 | 50 | 17 | 28 | 18 | 45 | 31 | 32 | 42 | 51 | 22 | 33 | 874 |
| FEB | 25 | 56 | 39 | 63 | 63 | 47 | 27 | 49 | 73 | 22 | 40 | 19 | 22 | 11 | 47 | 8 | 36 | 45 | 39 | 24 | 60 | 815 |
| MAR | 21 | 53 | 35 | 60 | 57 | 64 | 31 | 54 | 105 | 28 | 39 | 15 | 24 | 25 | 45 | 13 | 27 | 39 | 40 | 27 | 27 | 829 |
| APR | 13 | 56 | 41 | 59 | 71 | 53 | 25 | 62 | 103 | 25 | 42 | 19 | 29 | 16 | 37 | 22 | 26 | 45 | 34 | 24 | 36 | 838 |
| GEN-APR | 81 | 227 | 154 | 240 | 251 | 219 | 112 | 219 | 382 | 100 | 171 | 70 | 103 | 70 | 174 | 74 | 121 | 171 | 164 | 97 | 156 | 3356 |

**Tav. 6a - Nati vivi residenti per Circoscrizione
Anno 2004**

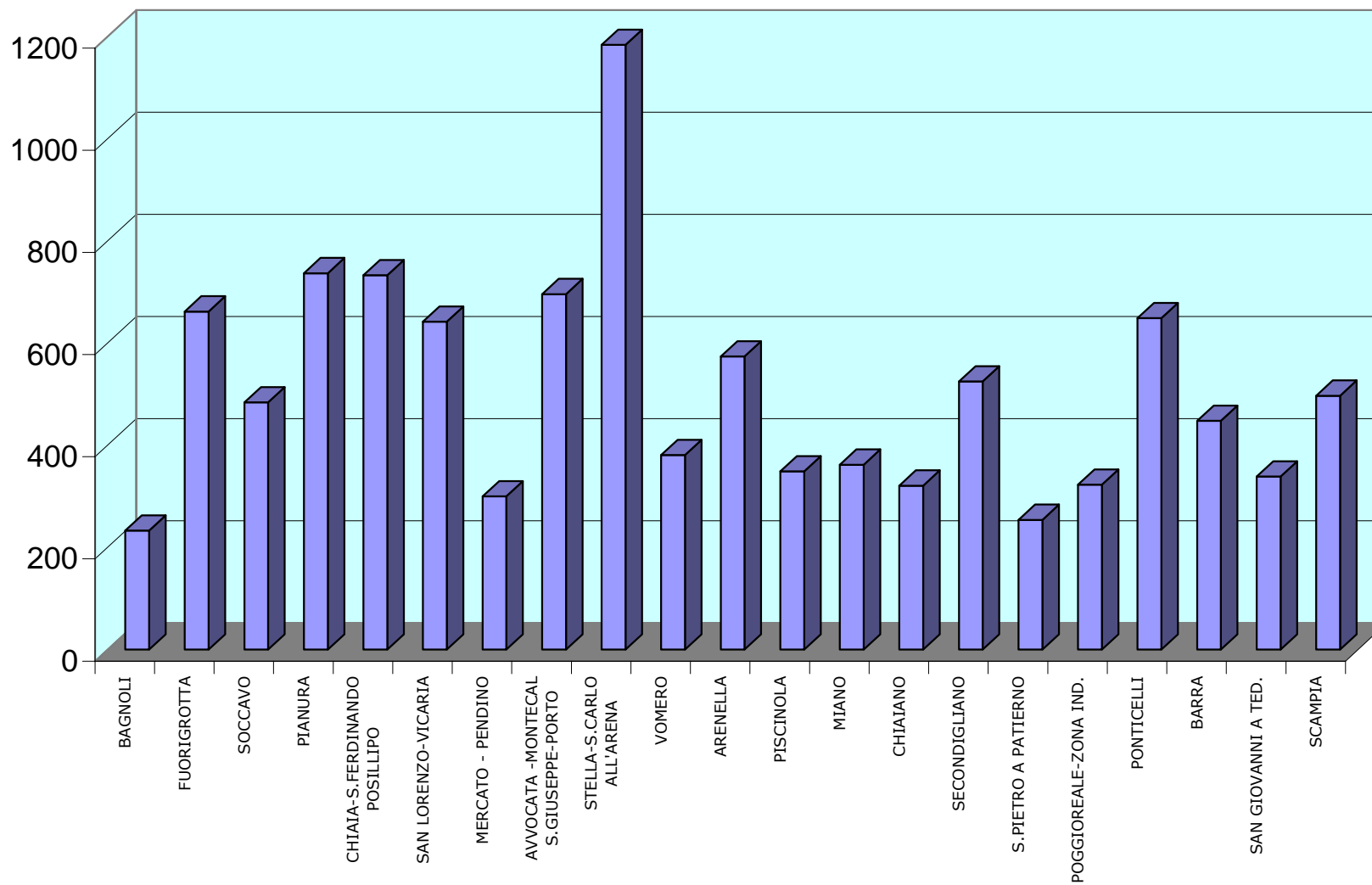

Tav.7 - Morti a Napoli per sesso e classi di età

| | Classe di età | | | | | | | | Totale |
|---------|---------------|-----|------|-------|-------|-------|-------|------|--------|
| Periodi | <1 | 1-4 | 5-14 | 15-44 | 45-54 | 55-64 | 65-74 | ≥75 | |
| Maschi | | | | | | | | | |
| 2004 | | | | | | | | | |
| GEN-APR | 43 | 5 | 5 | 125 | 121 | 274 | 457 | 825 | 1855 |
| MAG-AGO | 39 | 5 | 1 | 126 | 104 | 230 | 413 | 737 | 1655 |
| SET-DIC | 40 | 7 | 3 | 120 | 119 | 232 | 473 | 746 | 1740 |
| TOTALE | 122 | 17 | 9 | 371 | 344 | 736 | 1343 | 2308 | 5250 |
| 2005 | | | | | | | | | |
| GEN-APR | 33 | 7 | 8 | 142 | 125 | 277 | 495 | 1083 | 2170 |
| Femmine | | | | | | | | | |
| 2004 | | | | | | | | | |
| GEN-APR | 31 | 6 | 3 | 51 | 69 | 155 | 336 | 1259 | 1910 |
| MAG-AGO | 31 | 4 | 1 | 62 | 67 | 131 | 309 | 1011 | 1616 |
| SET-DIC | 28 | 1 | 4 | 56 | 74 | 151 | 331 | 1069 | 1714 |
| TOTALE | 90 | 11 | 8 | 169 | 210 | 437 | 976 | 3339 | 5240 |
| 2005 | | | | | | | | | |
| GEN-APR | 21 | 3 | 8 | 54 | 73 | 144 | 329 | 1394 | 2026 |
| TOTALE | | | | | | | | | |
| 2004 | | | | | | | | | |
| GEN-APR | 74 | 11 | 8 | 176 | 190 | 429 | 793 | 2084 | 3765 |
| MAG-AGO | 70 | 9 | 2 | 188 | 171 | 361 | 722 | 1748 | 3271 |
| SET-DIC | 68 | 8 | 7 | 176 | 193 | 383 | 804 | 1815 | 3454 |
| TOTALE | 212 | 28 | 17 | 540 | 554 | 1173 | 2319 | 5647 | 10490 |
| 2005 | | | | | | | | | |
| GEN-APR | 54 | 10 | 16 | 196 | 198 | 421 | 824 | 2477 | 4196 |

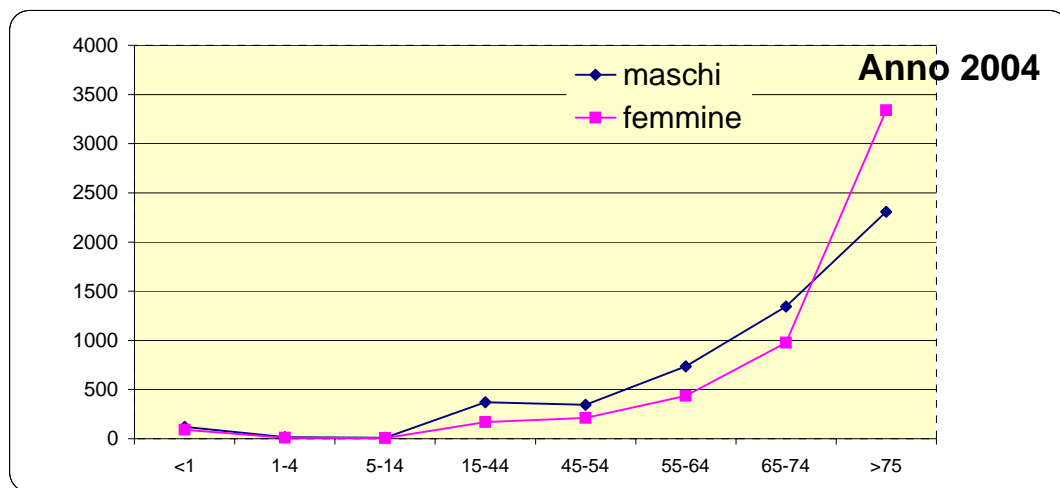

Tav.8 - Morti a Napoli per sesso e gruppi di cause di morte

| Periodi | malattie infettive e parassitarie | tumori | disturbi psichici/ mal.sist. nerv. | malattie del sistema circolatorio | malattie del sistema respiratorio | malattie dell'app. digerente | altri stati morbosi | senilità / cause mal definite | traumatismi e avvel. (cause est.) | Totale |
|----------------|---|-------------|---|---|---|------------------------------------|------------------------|-------------------------------------|---|--------------|
| Maschi | | | | | | | | | | |
| 2004 | | | | | | | | | | |
| GEN-APR | 8 | 585 | 37 | 605 | 220 | 125 | 150 | 93 | 32 | 1855 |
| MAG-AGO | 9 | 597 | 36 | 515 | 165 | 88 | 116 | 73 | 56 | 1655 |
| SET-DIC | 6 | 606 | 37 | 584 | 136 | 106 | 148 | 74 | 43 | 1740 |
| TOTALE | 23 | 1788 | 110 | 1704 | 521 | 319 | 414 | 240 | 131 | 5250 |
| 2005 | | | | | | | | | | |
| GEN-APR | 17 | 634 | 57 | 765 | 310 | 110 | 164 | 69 | 44 | 2170 |
| Femmine | | | | | | | | | | |
| 2004 | | | | | | | | | | |
| GEN-APR | 2 | 442 | 66 | 829 | 226 | 114 | 140 | 33 | 58 | 1910 |
| MAG-AGO | 7 | 434 | 72 | 631 | 152 | 122 | 127 | 19 | 52 | 1616 |
| SET-DIC | 6 | 481 | 68 | 735 | 164 | 110 | 90 | 17 | 43 | 1714 |
| TOTALE | 15 | 1357 | 206 | 2195 | 542 | 346 | 357 | 69 | 153 | 5240 |
| 2005 | | | | | | | | | | |
| GEN-APR | 10 | 419 | 83 | 875 | 275 | 127 | 200 | 25 | 12 | 2026 |
| TOTALE | | | | | | | | | | |
| 2004 | | | | | | | | | | |
| GEN-APR | 10 | 1027 | 103 | 1434 | 446 | 239 | 290 | 126 | 90 | 3765 |
| MAG-AGO | 16 | 1031 | 108 | 1146 | 317 | 210 | 243 | 92 | 108 | 3271 |
| SET-DIC | 12 | 1087 | 105 | 1319 | 300 | 216 | 238 | 91 | 86 | 3454 |
| TOTALE | 38 | 3145 | 316 | 3899 | 1063 | 665 | 771 | 309 | 284 | 10490 |
| 2005 | | | | | | | | | | |
| GEN-APR | 27 | 1053 | 140 | 1640 | 585 | 237 | 364 | 94 | 56 | 4196 |

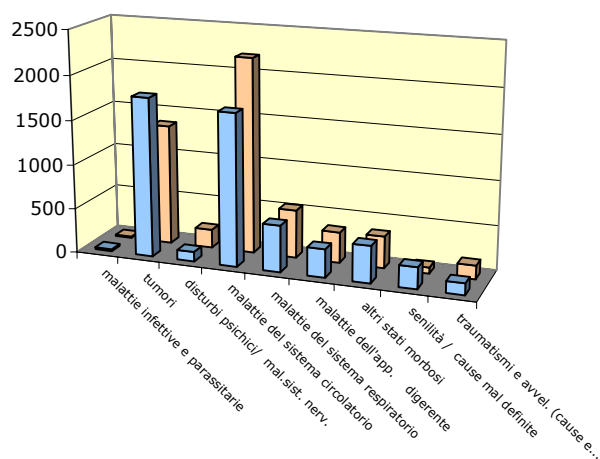

Tav.9 - Morti a Napoli residenti per sesso e classi di età

| Periodi | Classe di età | | | | | | | | Totale¹ |
|---------|---------------|-----|------|-------|-------|-------|-------|------|---------|
| | <1 | 1-4 | 5-14 | 15-44 | 45-54 | 55-64 | 65-74 | ≥75 | |
| Maschi | | | | | | | | | |
| 2004 | | | | | | | | | |
| GEN-APR | 1 | 0 | 3 | 66 | 80 | 185 | 344 | 714 | 1393 |
| MAG-AGO | 3 | 1 | 0 | 64 | 67 | 151 | 321 | 647 | 1254 |
| SET-DIC | 1 | 3 | 1 | 65 | 83 | 154 | 360 | 642 | 1309 |
| TOTALE | 5 | 4 | 4 | 195 | 230 | 490 | 1025 | 2003 | 3956 |
| 2005 | | | | | | | | | |
| GEN-APR | 7 | 2 | 3 | 84 | 77 | 182 | 368 | 931 | 1654 |
| Femmine | | | | | | | | | |
| 2004 | | | | | | | | | |
| GEN-APR | 3 | 2 | 1 | 27 | 49 | 114 | 269 | 1122 | 1587 |
| MAG-AGO | 2 | 1 | 0 | 33 | 49 | 95 | 247 | 894 | 1321 |
| SET-DIC | 1 | 0 | 3 | 35 | 54 | 109 | 275 | 971 | 1448 |
| TOTALE | 6 | 3 | 4 | 95 | 152 | 318 | 791 | 2987 | 4356 |
| 2005 | | | | | | | | | |
| GEN-APR | 6 | 1 | 3 | 26 | 46 | 113 | 263 | 1233 | 1691 |
| TOTALE | | | | | | | | | |
| 2004 | | | | | | | | | |
| GEN-APR | 4 | 2 | 4 | 93 | 129 | 299 | 613 | 1836 | 2980 |
| MAG-AGO | 5 | 2 | 0 | 97 | 116 | 246 | 568 | 1541 | 2575 |
| SET-DIC | 2 | 3 | 4 | 100 | 137 | 263 | 635 | 1613 | 2757 |
| TOTALE | 11 | 7 | 8 | 290 | 382 | 808 | 1816 | 4990 | 8312 |
| 2005 | | | | | | | | | |
| GEN-APR | 13 | 3 | 6 | 110 | 123 | 295 | 631 | 2164 | 3345 |

¹I totali differiscono da quelli riportati nella Tav.1 perché non sono conteggiate le morti avvenute fuori Comune.

**Tav. 9a - Morti a Napoli residenti per sesso e classi di età
Anno 2004**

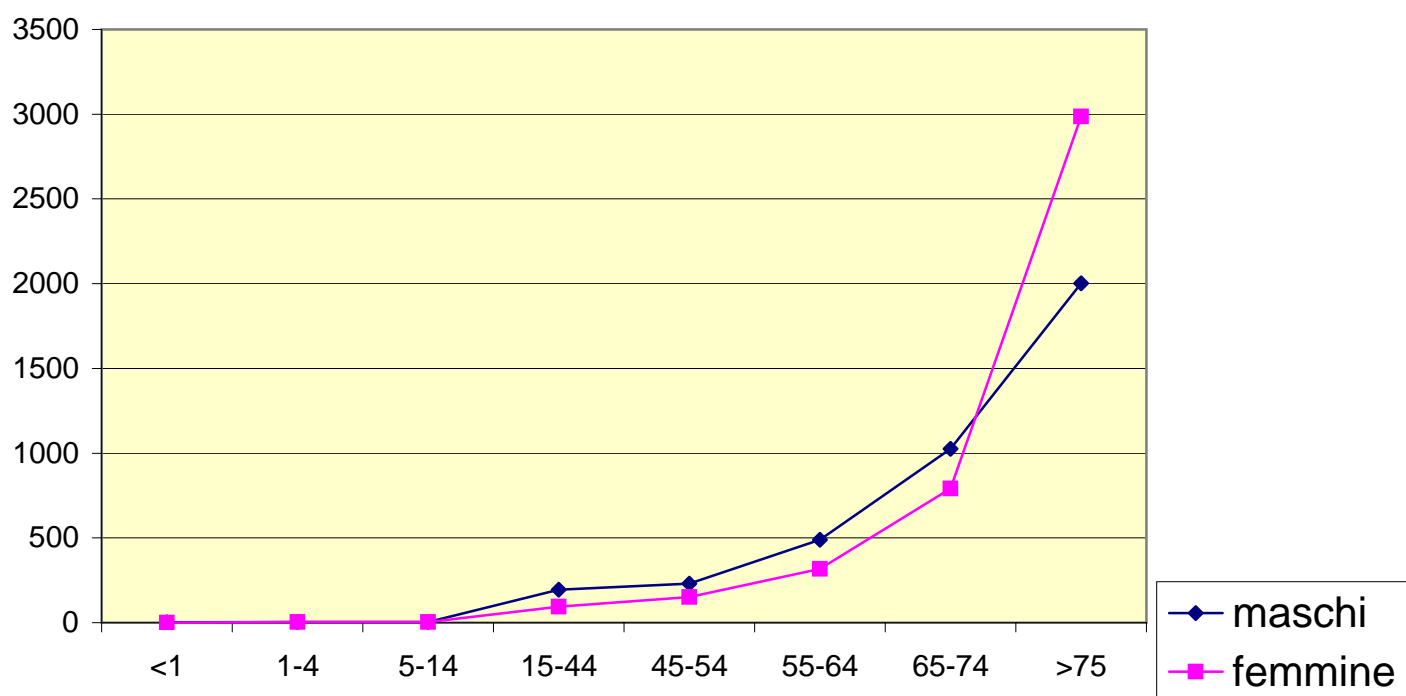

Tav.10 - Morti a Napoli residenti per Circoscrizione

| Circoscrizioni | | | | | | | | | | | | | | | | | | | | | | |
|----------------|---------|-------------|---------|---------|---------------------|---------------------|-------------------|---------------------------------------|---------------------------|--------|----------|-----------|-------|----------|---------------|---------------------|-----------------------|------------|---------------------|-------|---------|---------------|
| Periodi | BAGNOLI | FUORIGROTTA | SOCCAVO | PIANURA | CHIAIA-S.FERDINANDO | SAN LORENZO-VICARIA | MERCATO - PENDINO | AVVOCATA - MONTECAL S. GIUSEPPE-PORTO | STELLA-S. CARLO ALL'ARENA | VOMERO | ARENELLA | PISCINOLA | MIANO | CHIAIANO | SECONDIGLIANO | S.PIETRO A PATTERNO | POGGIOREALE-ZONA IND. | PONTICELLI | SAN GIOVANNI A TED. | BARRA | SCAMPIA | TOTALE CITTA' |
| | | | | | | | | | | | | | | | | | | | | | | |
| ANNO 2004 | | | | | | | | | | | | | | | | | | | | | | |
| GEN | 18 | 50 | 39 | 27 | 64 | 59 | 32 | 66 | 71 | 36 | 124 | 16 | 40 | 7 | 29 | 6 | 24 | 31 | 31 | 17 | 28 | 815 |
| FEB | 16 | 54 | 37 | 19 | 61 | 58 | 26 | 58 | 72 | 29 | 112 | 15 | 27 | 17 | 27 | 5 | 24 | 28 | 23 | 21 | 23 | 752 |
| MAR | 15 | 55 | 38 | 15 | 72 | 51 | 20 | 56 | 71 | 45 | 75 | 16 | 25 | 13 | 34 | 6 | 33 | 33 | 21 | 23 | 22 | 739 |
| APR | 19 | 63 | 36 | 17 | 57 | 40 | 21 | 56 | 62 | 32 | 73 | 11 | 36 | 17 | 29 | 11 | 15 | 20 | 23 | 20 | 16 | 674 |
| GEN-APR | 68 | 222 | 150 | 78 | 254 | 208 | 99 | 236 | 276 | 142 | 384 | 58 | 128 | 54 | 119 | 28 | 96 | 112 | 98 | 81 | 89 | 2980 |
| MAG | 18 | 51 | 34 | 17 | 65 | 48 | 21 | 74 | 63 | 20 | 83 | 8 | 23 | 13 | 27 | 7 | 25 | 22 | 11 | 5 | 21 | 656 |
| GIU | 18 | 57 | 28 | 21 | 67 | 32 | 15 | 59 | 74 | 38 | 66 | 20 | 31 | 11 | 21 | 8 | 16 | 24 | 11 | 15 | 16 | 648 |
| LUG | 10 | 58 | 35 | 21 | 57 | 37 | 18 | 49 | 67 | 41 | 75 | 15 | 40 | 16 | 28 | 7 | 10 | 27 | 17 | 17 | 20 | 665 |
| AGO | 14 | 50 | 25 | 17 | 57 | 31 | 23 | 42 | 62 | 30 | 55 | 14 | 39 | 12 | 22 | 10 | 16 | 30 | 22 | 9 | 26 | 606 |
| MAG-AGO | 60 | 216 | 122 | 76 | 246 | 148 | 77 | 224 | 266 | 129 | 279 | 57 | 133 | 52 | 98 | 32 | 67 | 103 | 61 | 46 | 83 | 2575 |
| SET | 14 | 49 | 33 | 19 | 64 | 38 | 18 | 50 | 62 | 47 | 46 | 16 | 33 | 8 | 19 | 6 | 23 | 15 | 23 | 21 | 14 | 618 |
| OTT | 23 | 51 | 22 | 22 | 76 | 41 | 22 | 51 | 82 | 44 | 58 | 12 | 26 | 10 | 24 | 14 | 16 | 31 | 20 | 11 | 19 | 675 |
| NOV | 17 | 51 | 25 | 25 | 72 | 56 | 25 | 45 | 85 | 32 | 62 | 14 | 27 | 8 | 34 | 7 | 24 | 36 | 25 | 16 | 16 | 702 |
| DIC | 18 | 70 | 32 | 20 | 82 | 59 | 25 | 62 | 73 | 12 | 72 | 23 | 25 | 18 | 34 | 10 | 17 | 40 | 18 | 27 | 25 | 762 |
| SET-DIC | 72 | 221 | 112 | 86 | 294 | 194 | 90 | 208 | 302 | 135 | 238 | 65 | 111 | 44 | 111 | 37 | 80 | 122 | 86 | 75 | 74 | 2757 |
| TOTALE | 200 | 659 | 384 | 240 | 794 | 550 | 266 | 668 | 844 | 406 | 901 | 180 | 372 | 150 | 328 | 97 | 243 | 337 | 245 | 202 | 246 | 8312 |
| ANNO 2005 | | | | | | | | | | | | | | | | | | | | | | |
| GEN | 18 | 83 | 58 | 36 | 96 | 51 | 34 | 65 | 78 | 50 | 75 | 16 | 39 | 22 | 29 | 10 | 22 | 42 | 25 | 23 | 34 | 906 |
| FEB | 23 | 59 | 59 | 23 | 87 | 72 | 18 | 73 | 101 | 53 | 85 | 18 | 43 | 14 | 37 | 12 | 24 | 36 | 18 | 23 | 33 | 911 |
| MAR | 29 | 65 | 41 | 17 | 70 | 61 | 35 | 54 | 92 | 62 | 84 | 20 | 48 | 14 | 31 | 13 | 22 | 38 | 27 | 25 | 25 | 873 |
| APR | 16 | 45 | 25 | 21 | 56 | 41 | 27 | 41 | 66 | 42 | 65 | 18 | 35 | 18 | 35 | 12 | 21 | 27 | 14 | 17 | 13 | 655 |
| GEN-APR | 86 | 252 | 183 | 97 | 309 | 225 | 114 | 233 | 337 | 207 | 309 | 72 | 165 | 68 | 132 | 47 | 89 | 143 | 84 | 88 | 105 | 3345 |

**Tav. 10a - Morti a Napoli
residenti per Circoscrizione Anno 2004**

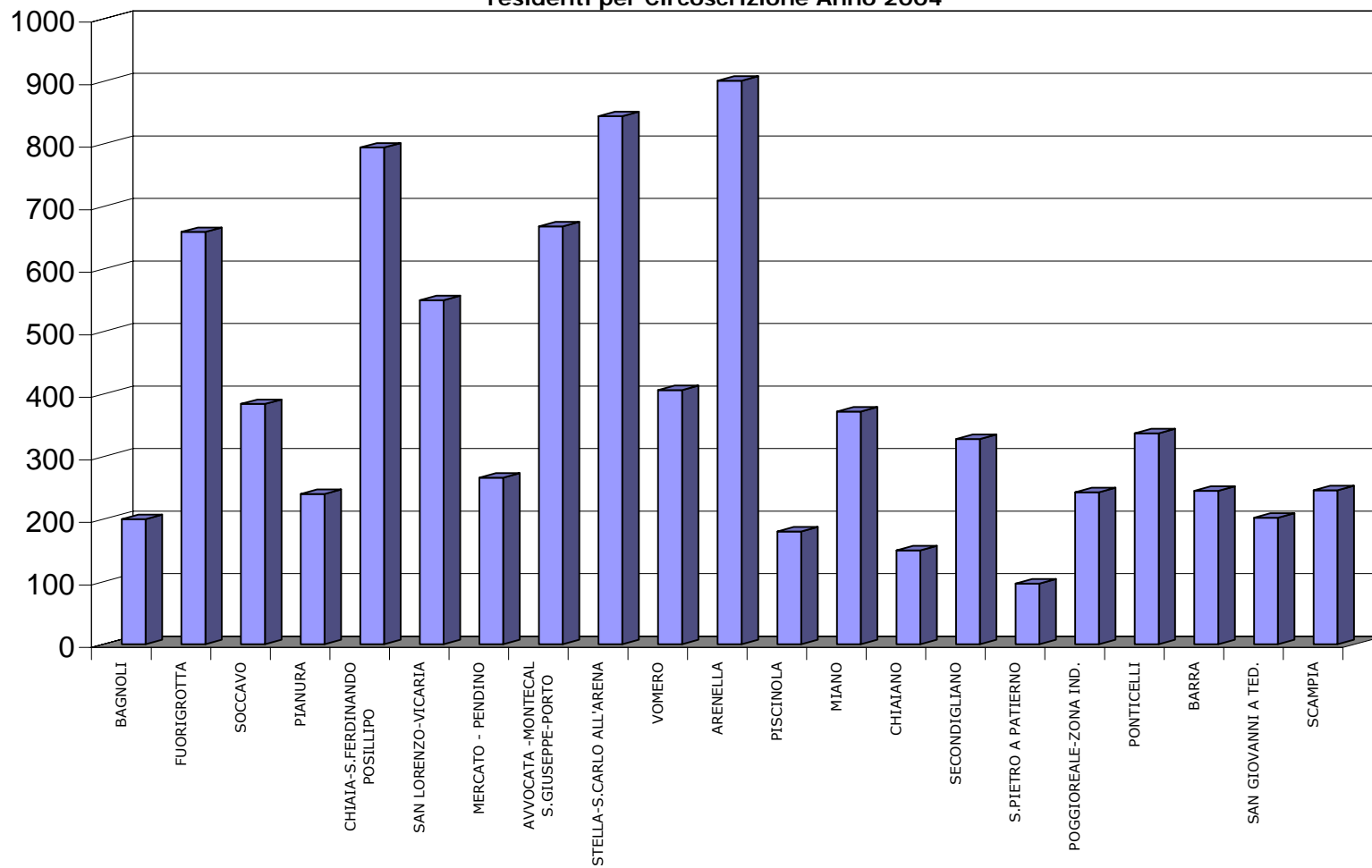

Tav.11 - Matrimoni celebrati a Napoli per rito

| Periodi | Rito religioso | Rito civile | Totale |
|------------------|----------------|-------------|-------------|
| ANNO 2004 | | | |
| GEN | 77 | 107 | 184 |
| FEB | 92 | 146 | 238 |
| MAR | 125 | 163 | 288 |
| APR | 353 | 159 | 512 |
| GEN-APR | 647 | 575 | 1222 |
| MAG | 633 | 168 | 801 |
| GIU | 924 | 194 | 1118 |
| LUG | 839 | 209 | 1048 |
| AGO | 125 | 31 | 156 |
| MAG-AGO | 2521 | 602 | 3123 |
| SET | 853 | 197 | 1050 |
| OTT | 682 | 219 | 901 |
| NOV | 41 | 98 | 139 |
| DIC | 213 | 154 | 367 |
| SET-DIC | 1789 | 668 | 2457 |
| TOTALE | 4957 | 1845 | 6802 |

| | | | |
|------------------|------------|------------|-------------|
| ANNO 2005 | | | |
| GEN | 78 | 99 | 177 |
| FEB | 84 | 119 | 203 |
| MAR | 74 | 130 | 204 |
| APR | 381 | 155 | 536 |
| GEN-APR | 617 | 503 | 1120 |

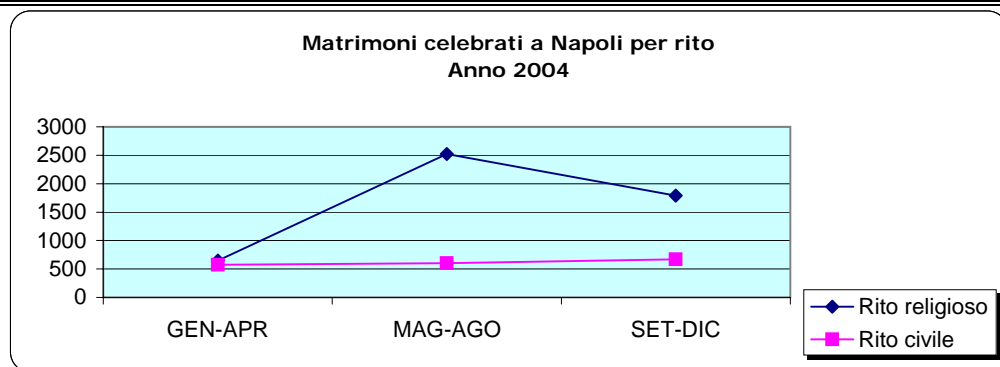

Tav.12 - Matrimoni celebrati a Napoli per cittadinanza degli sposi

| Cittadinanza degli sposi | | | | |
|---------------------------------|-------------------|---------------------------------------|--|-------------|
| Periodi | Entrambi Italiani | Uno dei due sposi cittadino straniero | Entrambi gli sposi cittadini stranieri | Totale |
| ANNO 2004 | | | | |
| GEN | 169 | 13 | 2 | 184 |
| FEB | 217 | 19 | 2 | 238 |
| MAR | 269 | 19 | 0 | 288 |
| APR | 484 | 25 | 3 | 512 |
| GEN-APR | 1139 | 76 | 7 | 1222 |
| MAG | 770 | 29 | 2 | 801 |
| GIU | 1090 | 24 | 4 | 1118 |
| LUG | 1011 | 30 | 7 | 1048 |
| AGO | 151 | 5 | 0 | 156 |
| MAG-AGO | 3022 | 88 | 13 | 3123 |
| SET | 1025 | 23 | 2 | 1050 |
| OTT | 873 | 23 | 5 | 901 |
| NOV | 119 | 18 | 2 | 139 |
| DIC | 350 | 15 | 2 | 367 |
| SET-DIC | 2367 | 79 | 11 | 2457 |
| TOTALE | 6528 | 243 | 31 | 6802 |
| ANNO 2005 | | | | |
| GEN | 156 | 20 | 1 | 177 |
| FEB | 175 | 22 | 6 | 203 |
| MAR | 185 | 17 | 2 | 204 |
| APR | 511 | 23 | 2 | 536 |
| GEN-APR | 1027 | 82 | 11 | 1120 |

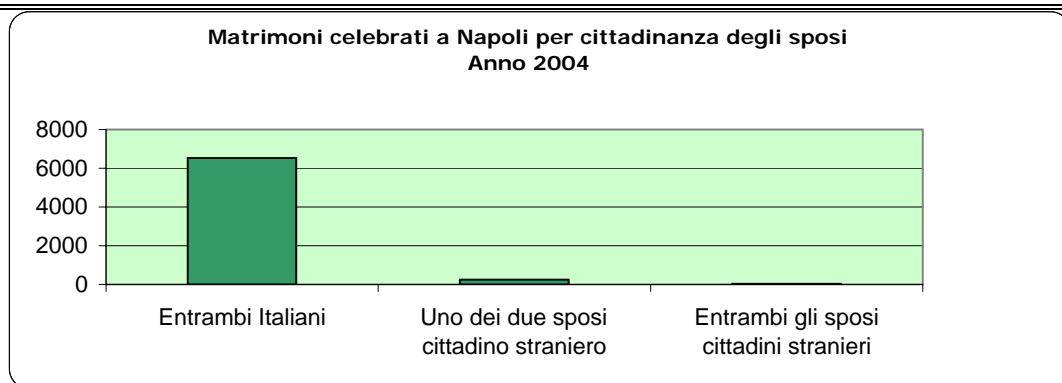

Tav.13 - Matrimoni celebrati a Napoli per residenza degli sposi

| Periodi | Entrambi residenti | uno solo residente | nessuno dei due residenti | Totale | di cui con almeno uno sposo straniero |
|------------------|-----------------------|-----------------------|------------------------------|---------------|--|
| ANNO 2004 | | | | | |
| GEN | 123 | 43 | 18 | 184 | 15 |
| FEB | 168 | 56 | 14 | 238 | 21 |
| MAR | 206 | 65 | 17 | 288 | 19 |
| APR | 312 | 137 | 63 | 512 | 28 |
| GEN-APR | 809 | 301 | 112 | 1222 | 83 |
| MAG | 511 | 186 | 104 | 801 | 31 |
| GIU | 647 | 288 | 183 | 1118 | 28 |
| LUG | 648 | 236 | 164 | 1048 | 37 |
| AGO | 101 | 31 | 24 | 156 | 5 |
| MAG-AGO | 1907 | 741 | 475 | 3123 | 101 |
| SET | 596 | 268 | 186 | 1050 | 25 |
| OTT | 516 | 262 | 123 | 901 | 28 |
| NOV | 89 | 45 | 5 | 139 | 20 |
| DIC | 207 | 98 | 62 | 367 | 17 |
| SET-DIC | 1408 | 673 | 376 | 2457 | 90 |
| TOTALE | 4124 | 1715 | 963 | 6802 | 274 |
| ANNO 2005 | | | | | |
| GEN | 118 | 50 | 9 | 177 | 21 |
| FEB | 135 | 56 | 12 | 203 | 28 |
| MAR | 136 | 55 | 13 | 204 | 19 |
| APR | 317 | 158 | 61 | 536 | 25 |
| GEN-APR | 706 | 319 | 95 | 1120 | 93 |

Tav.13a - Matrimoni celebrati a Napoli per residenza degli sposi

| <div> <div>SPOSA</div> <div>SPOSO</div> </div> | Comune di Napoli | Provincia di Napoli | Altre Province della Campania | <i>Italia</i> | | | | | Stato estero | Totale |
|--|------------------|---------------------|-------------------------------|----------------|----------|-------------|----------|--------|--------------|--------|
| | | | | Settentrionale | Centrale | Meridionale | Insulare | Totale | | |

ANNO 2004

| | | | | | | | | | | |
|-------------------------------|------|-----|----|-----|----|---|---|-----|-----|------|
| Comune di Napoli | 4124 | 283 | 33 | 15 | 22 | 9 | 8 | 54 | 137 | 4631 |
| Provincia di Napoli | 720 | 528 | 18 | 5 | 8 | 3 | | 16 | 5 | 1287 |
| Altre Province della Campania | 130 | 33 | 46 | 3 | 2 | 2 | | 7 | | 216 |
| Italia Settentrionale | 102 | 39 | 6 | 110 | 1 | 1 | 1 | 113 | 2 | 262 |
| Italia Centrale | 115 | 25 | 5 | 2 | 53 | 1 | | 56 | 2 | 203 |
| Italia Meridionale | 53 | 8 | 1 | 1 | 1 | 4 | | 6 | | 68 |
| Italia Insulare | 16 | 6 | 1 | | 1 | 1 | 6 | 8 | | 31 |
| Estero | 70 | 1 | 0 | 0 | 1 | 0 | 0 | 1 | 32 | 104 |

| | | | | | | | | | | |
|---------------|-------------|------------|------------|------------|-----------|-----------|-----------|------------|------------|-------------|
| TOTALE | 5330 | 923 | 110 | 136 | 89 | 21 | 15 | 261 | 178 | 6802 |
|---------------|-------------|------------|------------|------------|-----------|-----------|-----------|------------|------------|-------------|

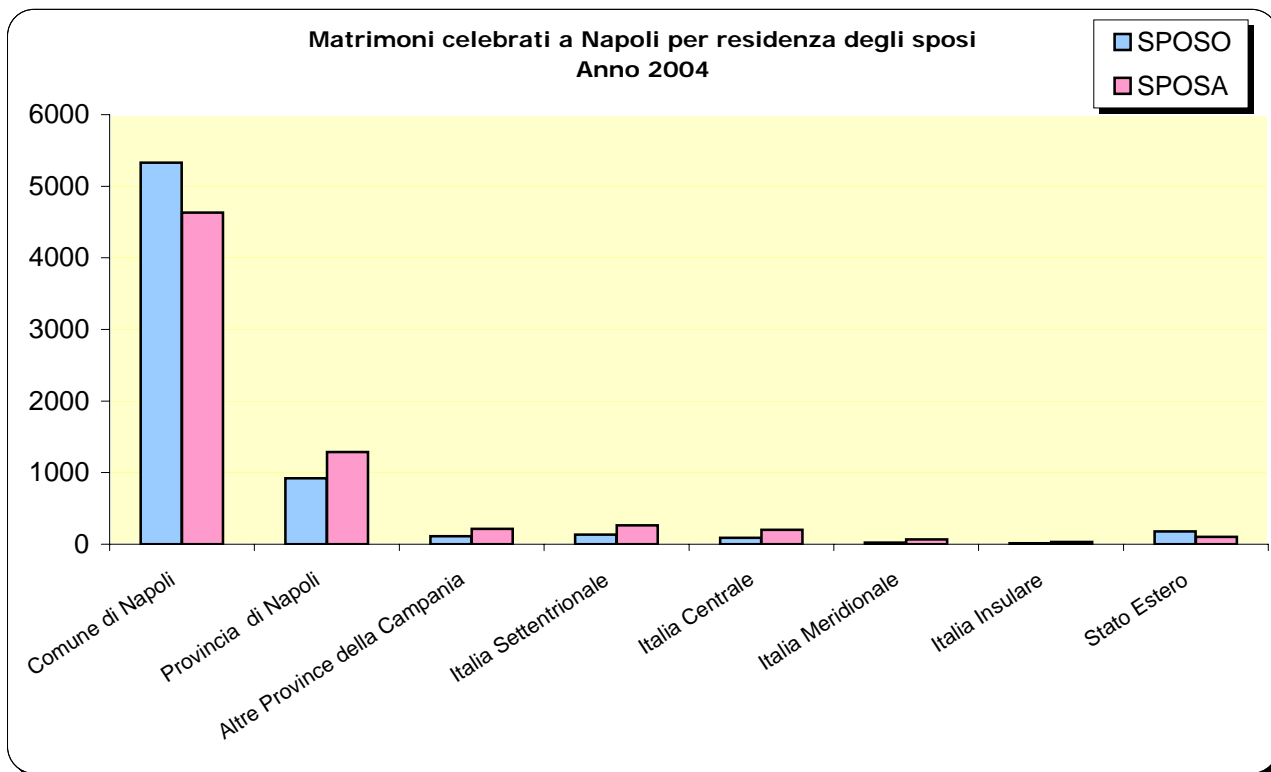

Tav. 14 - Iscritti per classi di età

| | Classi di età | | | | | | | | | | | | Totale |
|-----------|---------------|-----|------|-------|-------|-------|-------|-------|-------|-------|-------|-----|--------|
| Periodi | 0-2 | 3-5 | 6-10 | 11-13 | 14-18 | 19-24 | 25-34 | 35-44 | 45-54 | 55-64 | 65-74 | ≥75 | |
| ANNO 2004 | | | | | | | | | | | | | |
| GEN | 32 | 56 | 59 | 24 | 45 | 75 | 308 | 189 | 123 | 50 | 36 | 19 | 1016 |
| FEB | 25 | 39 | 44 | 24 | 28 | 65 | 247 | 184 | 89 | 48 | 26 | 28 | 847 |
| MAR | 20 | 40 | 36 | 26 | 38 | 68 | 222 | 155 | 78 | 42 | 20 | 12 | 757 |
| APR | 41 | 63 | 67 | 35 | 48 | 100 | 418 | 309 | 166 | 58 | 25 | 14 | 1344 |
| GEN-APR | 118 | 198 | 206 | 109 | 159 | 308 | 1195 | 837 | 456 | 198 | 107 | 73 | 3964 |
| MAG | 61 | 66 | 67 | 36 | 66 | 112 | 422 | 302 | 205 | 89 | 64 | 37 | 1527 |
| GIU | 39 | 44 | 60 | 34 | 56 | 119 | 429 | 295 | 199 | 62 | 39 | 22 | 1398 |
| LUG | 47 | 50 | 60 | 21 | 45 | 104 | 368 | 279 | 174 | 58 | 43 | 22 | 1271 |
| AGO | 48 | 51 | 54 | 28 | 38 | 120 | 363 | 273 | 154 | 44 | 35 | 17 | 1225 |
| MAG-AGO | 195 | 211 | 241 | 119 | 205 | 455 | 1582 | 1149 | 732 | 253 | 181 | 98 | 5421 |
| SET | 22 | 40 | 29 | 14 | 32 | 118 | 456 | 310 | 210 | 43 | 28 | 14 | 1316 |
| OTT | 59 | 55 | 81 | 36 | 59 | 120 | 401 | 294 | 153 | 78 | 42 | 32 | 1410 |
| NOV | 80 | 77 | 61 | 25 | 39 | 128 | 399 | 259 | 135 | 78 | 43 | 35 | 1359 |
| DIC | 68 | 60 | 73 | 41 | 47 | 145 | 456 | 342 | 188 | 69 | 34 | 15 | 1538 |
| SET-DIC | 229 | 232 | 244 | 116 | 177 | 511 | 1712 | 1205 | 686 | 268 | 147 | 96 | 5623 |
| TOTALE | 542 | 641 | 691 | 344 | 541 | 1274 | 4489 | 3191 | 1874 | 719 | 435 | 267 | 15008 |

ANNO 2005

| | | | | | | | | | | | | | |
|----------------|------------|------------|------------|------------|------------|------------|-------------|------------|------------|------------|------------|-----------|-------------|
| GEN | 28 | 48 | 58 | 35 | 59 | 82 | 252 | 179 | 84 | 43 | 34 | 10 | 912 |
| FEB | 29 | 61 | 80 | 30 | 48 | 105 | 356 | 201 | 113 | 52 | 36 | 28 | 1139 |
| MAR | 19 | 18 | 23 | 13 | 18 | 71 | 165 | 113 | 69 | 32 | 6 | 11 | 558 |
| APR | 31 | 38 | 32 | 24 | 39 | 89 | 257 | 150 | 127 | 44 | 40 | 16 | 887 |
| GEN-APR | 107 | 165 | 193 | 102 | 164 | 347 | 1030 | 643 | 393 | 171 | 116 | 65 | 3496 |

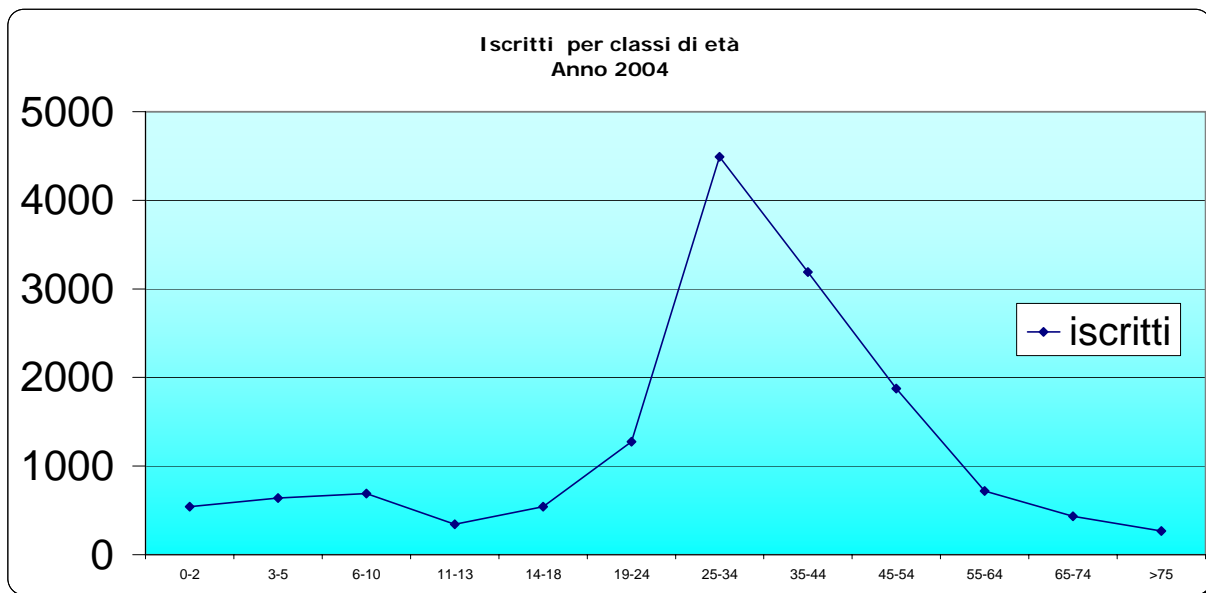

Tav. 15 - Cancellati per classi di età

| Periodi | Classi di età | | | | | | | | | | | | Totale |
|-----------|---------------|-----|------|-------|-------|-------|-------|-------|-------|-------|-------|-----|--------|
| | 0-2 | 3-5 | 6-10 | 11-13 | 14-18 | 19-24 | 25-34 | 35-44 | 45-54 | 55-64 | 65-74 | >75 | |
| ANNO 2004 | | | | | | | | | | | | | |
| GEN | 79 | 48 | 73 | 44 | 42 | 161 | 436 | 251 | 92 | 90 | 52 | 52 | 1420 |
| FEB | 117 | 87 | 94 | 39 | 63 | 194 | 580 | 299 | 131 | 100 | 69 | 55 | 1828 |
| MAR | 110 | 60 | 61 | 37 | 63 | 214 | 525 | 253 | 153 | 105 | 63 | 68 | 1712 |
| APR | 81 | 60 | 82 | 48 | 59 | 193 | 535 | 270 | 128 | 130 | 66 | 49 | 1701 |
| GEN-APR | 387 | 255 | 310 | 168 | 227 | 762 | 2076 | 1073 | 504 | 425 | 250 | 224 | 6661 |
| MAG | 83 | 83 | 85 | 45 | 70 | 191 | 563 | 344 | 173 | 109 | 102 | 86 | 1934 |
| GIU | 83 | 57 | 78 | 37 | 63 | 202 | 532 | 299 | 124 | 115 | 64 | 63 | 1717 |
| LUG | 75 | 86 | 104 | 49 | 79 | 204 | 663 | 366 | 161 | 127 | 94 | 73 | 2081 |
| AGO | 65 | 52 | 73 | 35 | 48 | 167 | 466 | 247 | 119 | 89 | 55 | 43 | 1459 |
| MAG-AGO | 306 | 278 | 340 | 166 | 260 | 764 | 2224 | 1256 | 577 | 440 | 315 | 265 | 7191 |
| SET | 75 | 74 | 121 | 58 | 67 | 168 | 551 | 283 | 169 | 129 | 77 | 55 | 1827 |
| OTT | 123 | 106 | 134 | 82 | 95 | 220 | 694 | 420 | 158 | 138 | 119 | 73 | 2362 |
| NOV | 135 | 118 | 96 | 68 | 87 | 297 | 793 | 383 | 176 | 164 | 92 | 69 | 2478 |
| DIC | 66 | 34 | 54 | 39 | 45 | 157 | 410 | 208 | 72 | 78 | 46 | 31 | 1240 |
| SET-DIC | 399 | 332 | 405 | 247 | 294 | 842 | 2448 | 1294 | 575 | 509 | 334 | 228 | 7907 |
| TOTALE | 1092 | 865 | 1055 | 581 | 781 | 2368 | 6748 | 3623 | 1656 | 1374 | 899 | 717 | 21759 |

ANNO 2005

| | | | | | | | | | | | | | |
|----------------|------------|------------|------------|------------|------------|------------|-------------|-------------|------------|------------|------------|------------|-------------|
| GEN | 80 | 99 | 128 | 60 | 67 | 224 | 823 | 420 | 182 | 133 | 102 | 94 | 2412 |
| FEB | 83 | 79 | 91 | 47 | 67 | 172 | 598 | 371 | 161 | 123 | 73 | 75 | 1940 |
| MAR | 108 | 98 | 93 | 43 | 64 | 217 | 615 | 370 | 168 | 147 | 86 | 55 | 2064 |
| APR | 74 | 70 | 60 | 31 | 45 | 148 | 455 | 266 | 115 | 111 | 53 | 46 | 1474 |
| GEN-APR | 345 | 346 | 372 | 181 | 243 | 761 | 2491 | 1427 | 626 | 514 | 314 | 270 | 7890 |

Cancellati per classi di età
Anno 2004

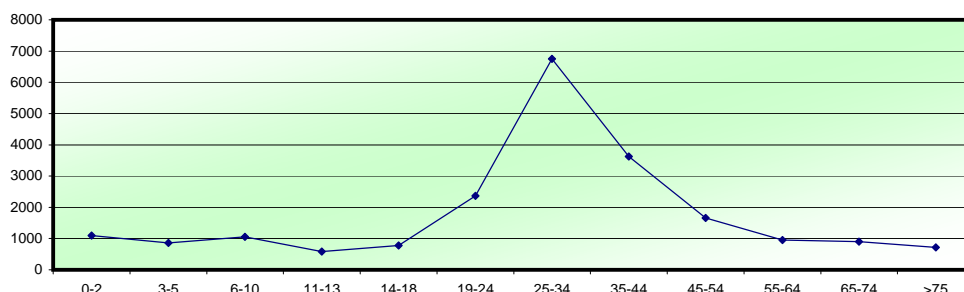

Iscritti e cancellati
Anno 2004

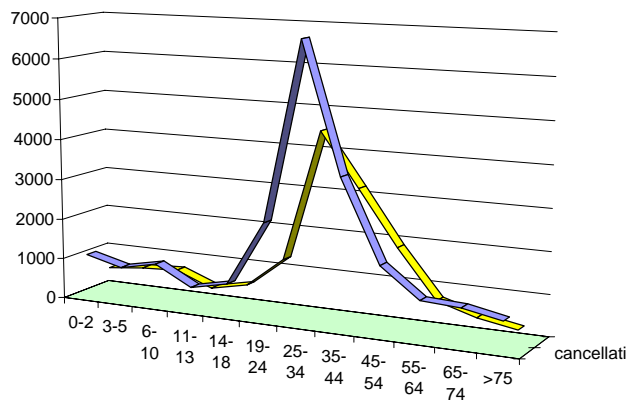

Tav. 16- Iscritti per area geografica di provenienza

| Area geografica | | | | | | | | | |
|-----------------|--------------|-------------------------|------------------------------|--------------------|-------------------------------------|--------------------|--------|-------------|--------|
| | | | ITALIA SETTENTRIO NALE | ITALIA CENTRALE | ALTRE REG. ITALIA MERIDIONALE | ITALIA INSULARE | | NON IND. | Totale |
| Periodi | PROV. NAPOLI | ALTRE PROV. CAMPANIA | | | | | ESTERO | | |
| ANNO 2004 | | | | | | | | | |
| GEN | 530 | 91 | 96 | 83 | 24 | 5 | 187 | 0 | 1016 |
| FEB | 425 | 69 | 88 | 60 | 21 | 8 | 176 | 0 | 847 |
| MAR | 366 | 46 | 81 | 47 | 9 | 7 | 201 | 0 | 757 |
| APR | 611 | 101 | 96 | 55 | 25 | 4 | 452 | 0 | 1344 |
| GEN-APR | 1932 | 307 | 361 | 245 | 79 | 24 | 1016 | 0 | 3964 |
| MAG | 772 | 150 | 153 | 126 | 34 | 10 | 282 | 0 | 1527 |
| GIU | 681 | 111 | 111 | 109 | 17 | 16 | 353 | 0 | 1398 |
| LUG | 371 | 312 | 82 | 90 | 33 | 12 | 371 | 0 | 1271 |
| AGO | 557 | 116 | 94 | 81 | 29 | 6 | 342 | 0 | 1225 |
| MAG-AGO | 2381 | 689 | 440 | 406 | 113 | 44 | 1348 | 0 | 5421 |
| SET | 418 | 77 | 85 | 54 | 18 | 3 | 661 | 0 | 1316 |
| OTT | 682 | 146 | 158 | 109 | 40 | 13 | 262 | 0 | 1410 |
| NOV | 734 | 123 | 175 | 117 | 42 | 18 | 150 | 0 | 1359 |
| DIC | 719 | 137 | 138 | 101 | 26 | 14 | 403 | 0 | 1538 |
| SET-DIC | 2553 | 483 | 556 | 381 | 126 | 48 | 1476 | 0 | 5623 |
| TOTALE | 6866 | 1479 | 1357 | 1032 | 318 | 116 | 3840 | 0 | 15008 |
| ANNO 2005 | | | | | | | | | |
| GEN | 515 | 98 | 85 | 47 | 25 | 12 | 130 | 0 | 912 |
| FEB | 532 | 110 | 116 | 124 | 45 | 6 | 206 | 0 | 1139 |
| MAR | 198 | 39 | 61 | 35 | 9 | 6 | 210 | 0 | 558 |
| APR | 472 | 63 | 79 | 93 | 18 | 7 | 155 | 0 | 887 |
| GEN-APR | 1717 | 310 | 341 | 299 | 97 | 31 | 701 | 0 | 3496 |

Tav 16a - ISCRITTI PER AREA GEOGRAFICA DI PROVENIENZA
Anno 2004

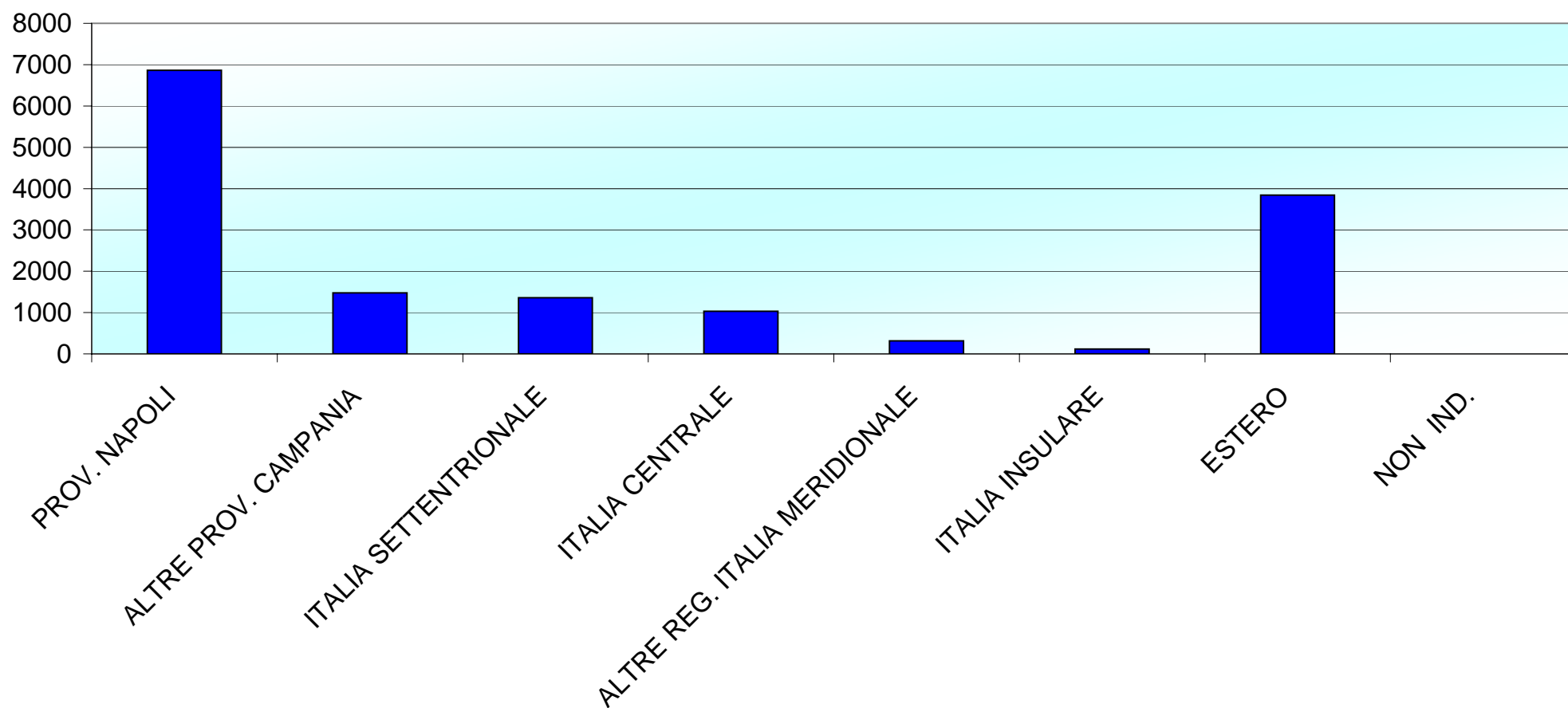

Tav. 17 - Cancellati per area geografica di destinazione

| Area geografica | | | | | | | | | |
|------------------|--------------|----------------------|-----------------------|-----------------|-------------------------------|-----------------|-----------|------------|--------------|
| Periodi | PROV. NAPOLI | ALTRE PROV. CAMPANIA | ITALIA SETTENTRIONALE | ITALIA CENTRALE | ALTRE REG. ITALIA MERIDIONALE | ITALIA INSULARE | ESTERO | NON IND. | Totale |
| ANNO 2004 | | | | | | | | | |
| <i>GEN</i> | 822 | 117 | 237 | 180 | 48 | 12 | 0 | 4 | 1420 |
| <i>FEB</i> | 897 | 265 | 334 | 257 | 42 | 23 | 0 | 10 | 1828 |
| <i>MAR</i> | 853 | 183 | 333 | 269 | 34 | 23 | 0 | 17 | 1712 |
| <i>APR</i> | 935 | 174 | 291 | 226 | 34 | 29 | 9 | 3 | 1701 |
| GEN-APR | 3507 | 739 | 1195 | 932 | 158 | 87 | 9 | 34 | 6661 |
| <i>MAG</i> | 989 | 190 | 382 | 301 | 32 | 26 | 9 | 5 | 1934 |
| <i>GIU</i> | 926 | 185 | 337 | 205 | 33 | 16 | 2 | 13 | 1717 |
| <i>LUG</i> | 1035 | 271 | 389 | 291 | 48 | 21 | 8 | 18 | 2081 |
| <i>AGO</i> | 706 | 150 | 278 | 245 | 38 | 25 | 5 | 12 | 1459 |
| MAG-AGO | 3656 | 796 | 1386 | 1042 | 151 | 88 | 24 | 48 | 7191 |
| <i>SET</i> | 818 | 293 | 357 | 263 | 70 | 17 | 1 | 8 | 1827 |
| <i>OTT</i> | 1218 | 321 | 380 | 336 | 64 | 28 | 4 | 11 | 2362 |
| <i>NOV</i> | 1251 | 276 | 483 | 364 | 51 | 39 | 5 | 9 | 2478 |
| <i>DIC</i> | 643 | 125 | 235 | 178 | 25 | 13 | 6 | 15 | 1240 |
| SET-DIC | 3930 | 1015 | 1455 | 1141 | 210 | 97 | 16 | 43 | 7907 |
| TOTALE | 11093 | 2550 | 4036 | 3115 | 519 | 272 | 49 | 125 | 21759 |
| ANNO 2005 | | | | | | | | | |
| <i>GEN</i> | 1230 | 292 | 427 | 353 | 54 | 53 | 3 | 0 | 2412 |
| <i>FEB</i> | 889 | 220 | 406 | 363 | 31 | 28 | 3 | 0 | 1940 |
| <i>MAR</i> | 1078 | 242 | 341 | 319 | 45 | 38 | 1 | 0 | 2064 |
| <i>APR</i> | 721 | 171 | 258 | 281 | 27 | 11 | 5 | 0 | 1474 |
| GEN-APR | 3918 | 925 | 1432 | 1316 | 157 | 130 | 12 | 0 | 7890 |

**Tav. 17a - Cancellati per area geografica di destinazione
Anno 2004**

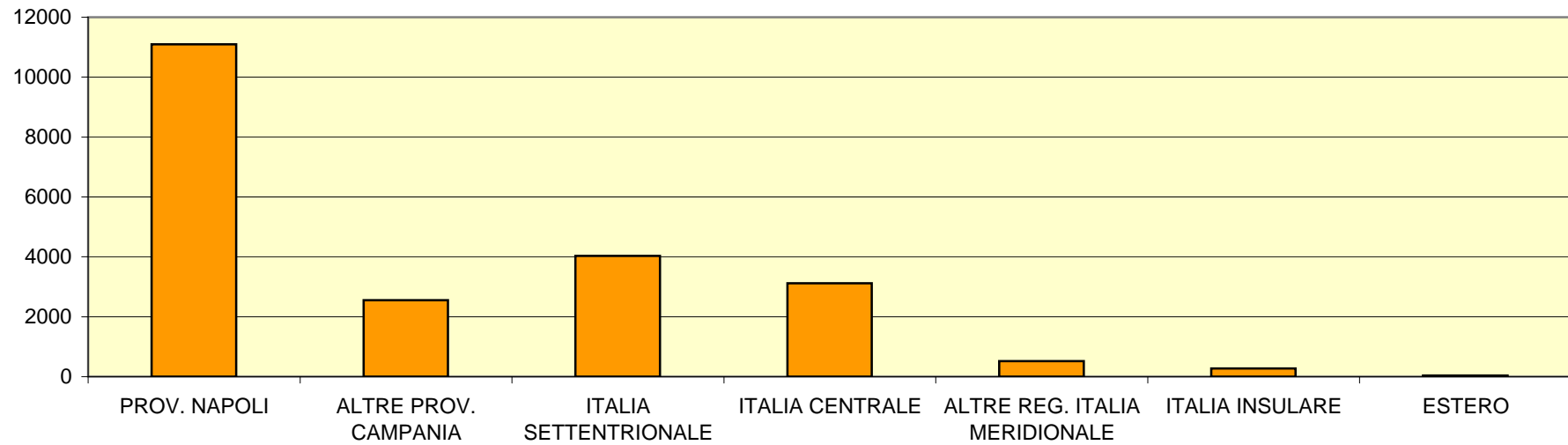

**Tav. 17 b - Iscritti e cancellati per area geografica di provenienza /destinazione
Anno 2004**

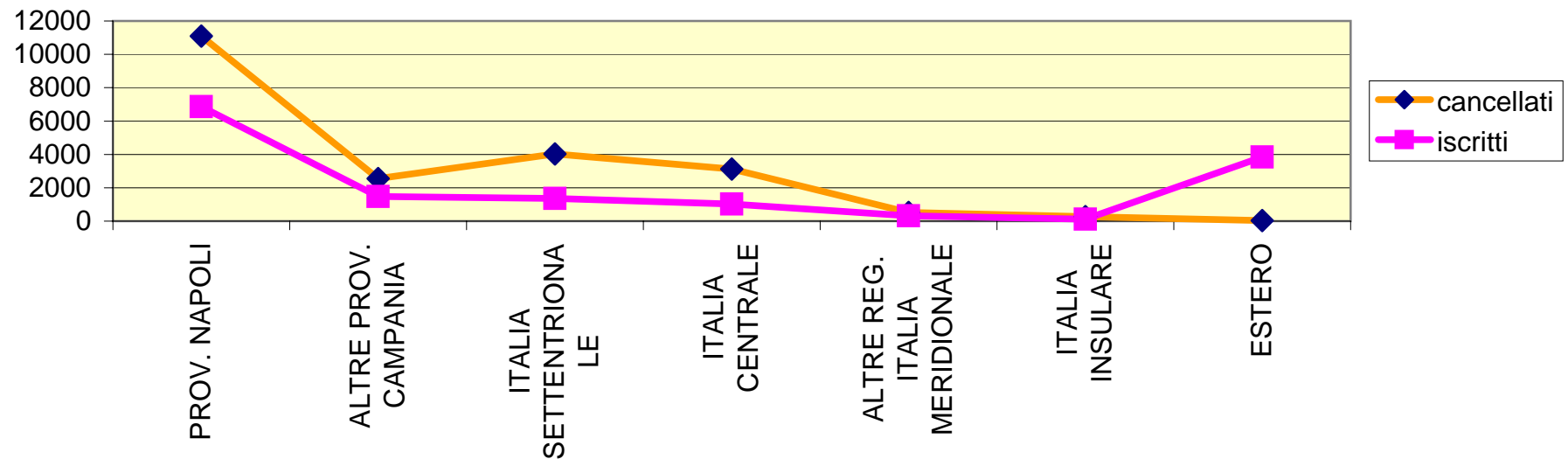

Tav.18 - Iscritti per Circoscrizione

| Circoscrizioni | | | | | | | | | | | | | | | | | | | | | | | |
|----------------|---------|-------------|---------|---------|---------------------|---------------------|-----------|-------------------|------------------|--------------------------|--------|----------|-----------|-------|----------|---------------|--------------------|-----------------------|------------|---------------------|-------|---------|---------------|
| Periodi | BAGNOLI | FUORIGROTTA | SOCCAVO | PIANURA | SAN LORENZO-VICARIA | CHIAIA-S.FERDINANDO | POSILLIPO | MERCATO - PENDINO | S.GIUSEPPE-PORTO | STELLA-S.CARLO ALL'ARENA | VOMERO | ARENELLA | PISCINOLA | MIANO | CHIAIANO | SECONDIGLIANO | S.PIETRO A PATERNO | POGGIOREALE-ZONA IND. | PONTICELLI | SAN GIOVANNI A TED. | BARRA | SCAMPIA | TOTALE CITTA' |
| ANNO 2004 | | | | | | | | | | | | | | | | | | | | | | | |
| GEN | 26 | 62 | 40 | 20 | 114 | 70 | 85 | 158 | 85 | 64 | 32 | 40 | 35 | 18 | 34 | 38 | 11 | 9 | 30 | 20 | 25 | 1016 | |
| FEB | 20 | 48 | 33 | 13 | 114 | 62 | 76 | 125 | 68 | 46 | 21 | 34 | 28 | 15 | 23 | 33 | 18 | 6 | 31 | 7 | 26 | 847 | |
| MAR | 17 | 45 | 24 | 13 | 106 | 69 | 57 | 128 | 71 | 40 | 18 | 23 | 29 | 8 | 12 | 32 | 7 | 9 | 22 | 9 | 18 | 757 | |
| APR | 43 | 57 | 39 | 39 | 169 | 95 | 102 | 224 | 100 | 65 | 59 | 40 | 52 | 32 | 25 | 44 | 43 | 20 | 52 | 30 | 14 | 1344 | |
| GEN-APR | 106 | 212 | 136 | 85 | 503 | 296 | 320 | 635 | 324 | 215 | 130 | 137 | 144 | 73 | 94 | 147 | 79 | 44 | 135 | 66 | 83 | 3964 | |
| MAG | 47 | 56 | 49 | 28 | 182 | 123 | 106 | 251 | 128 | 73 | 58 | 57 | 62 | 35 | 21 | 64 | 36 | 22 | 51 | 32 | 46 | 1527 | |
| GIU | 37 | 67 | 63 | 45 | 158 | 97 | 108 | 206 | 103 | 74 | 57 | 49 | 51 | 32 | 24 | 47 | 41 | 24 | 47 | 41 | 27 | 1398 | |
| LUG | 28 | 46 | 45 | 41 | 156 | 78 | 104 | 191 | 104 | 59 | 46 | 45 | 47 | 29 | 26 | 57 | 42 | 30 | 46 | 40 | 11 | 1271 | |
| AGO | 21 | 59 | 40 | 37 | 170 | 86 | 90 | 210 | 90 | 45 | 49 | 36 | 45 | 39 | 12 | 51 | 46 | 11 | 34 | 38 | 16 | 1225 | |
| MAG-AGO | 133 | 228 | 197 | 151 | 666 | 384 | 408 | 858 | 425 | 251 | 210 | 187 | 205 | 135 | 83 | 219 | 165 | 87 | 178 | 151 | 100 | 5421 | |
| SET | 41 | 63 | 49 | 24 | 179 | 91 | 104 | 197 | 93 | 71 | 44 | 57 | 50 | 27 | 26 | 48 | 40 | 23 | 48 | 24 | 17 | 1316 | |
| OTT | 42 | 62 | 47 | 25 | 167 | 97 | 117 | 211 | 108 | 76 | 53 | 54 | 55 | 36 | 31 | 57 | 46 | 23 | 49 | 37 | 17 | 1410 | |
| NOV | 39 | 57 | 58 | 24 | 193 | 99 | 105 | 208 | 94 | 84 | 51 | 52 | 54 | 37 | 36 | 42 | 34 | 3 | 57 | 24 | 8 | 1359 | |
| DIC | 37 | 85 | 69 | 29 | 164 | 113 | 124 | 234 | 125 | 90 | 70 | 64 | 57 | 34 | 30 | 58 | 31 | 18 | 61 | 26 | 19 | 1538 | |
| SET-DIC | 159 | 267 | 223 | 102 | 703 | 400 | 450 | 850 | 420 | 321 | 218 | 227 | 216 | 134 | 123 | 205 | 151 | 67 | 215 | 111 | 61 | 5623 | |
| TOTALE | 398 | 707 | 556 | 338 | 1872 | 1080 | 1178 | 2343 | 1169 | 787 | 558 | 551 | 565 | 342 | 300 | 571 | 395 | 198 | 528 | 328 | 244 | 15008 | |
| ANNO 2005 | | | | | | | | | | | | | | | | | | | | | | | |
| GEN | 8 | 39 | 37 | 19 | 123 | 82 | 70 | 140 | 75 | 67 | 31 | 34 | 34 | 13 | 33 | 34 | 18 | 9 | 34 | 11 | 1 | 912 | |
| FEB | 37 | 65 | 35 | 22 | 158 | 82 | 77 | 202 | 99 | 76 | 43 | 39 | 30 | 28 | 11 | 36 | 20 | 6 | 44 | 21 | 8 | 1139 | |
| MAR | 18 | 31 | 22 | 11 | 80 | 43 | 34 | 92 | 42 | 31 | 21 | 18 | 20 | 12 | 7 | 19 | 15 | 4 | 19 | 8 | 11 | 558 | |
| APR | 14 | 32 | 30 | 19 | 107 | 74 | 77 | 121 | 71 | 29 | 20 | 22 | 36 | 26 | 22 | 40 | 45 | 24 | 29 | 40 | 9 | 887 | |
| GEN-APR | 77 | 167 | 124 | 71 | 468 | 281 | 258 | 555 | 287 | 203 | 115 | 113 | 120 | 79 | 73 | 129 | 98 | 43 | 126 | 80 | 29 | 3496 | |

**Tav.18a - Iscritti per Circoscrizione
Anno 2004**

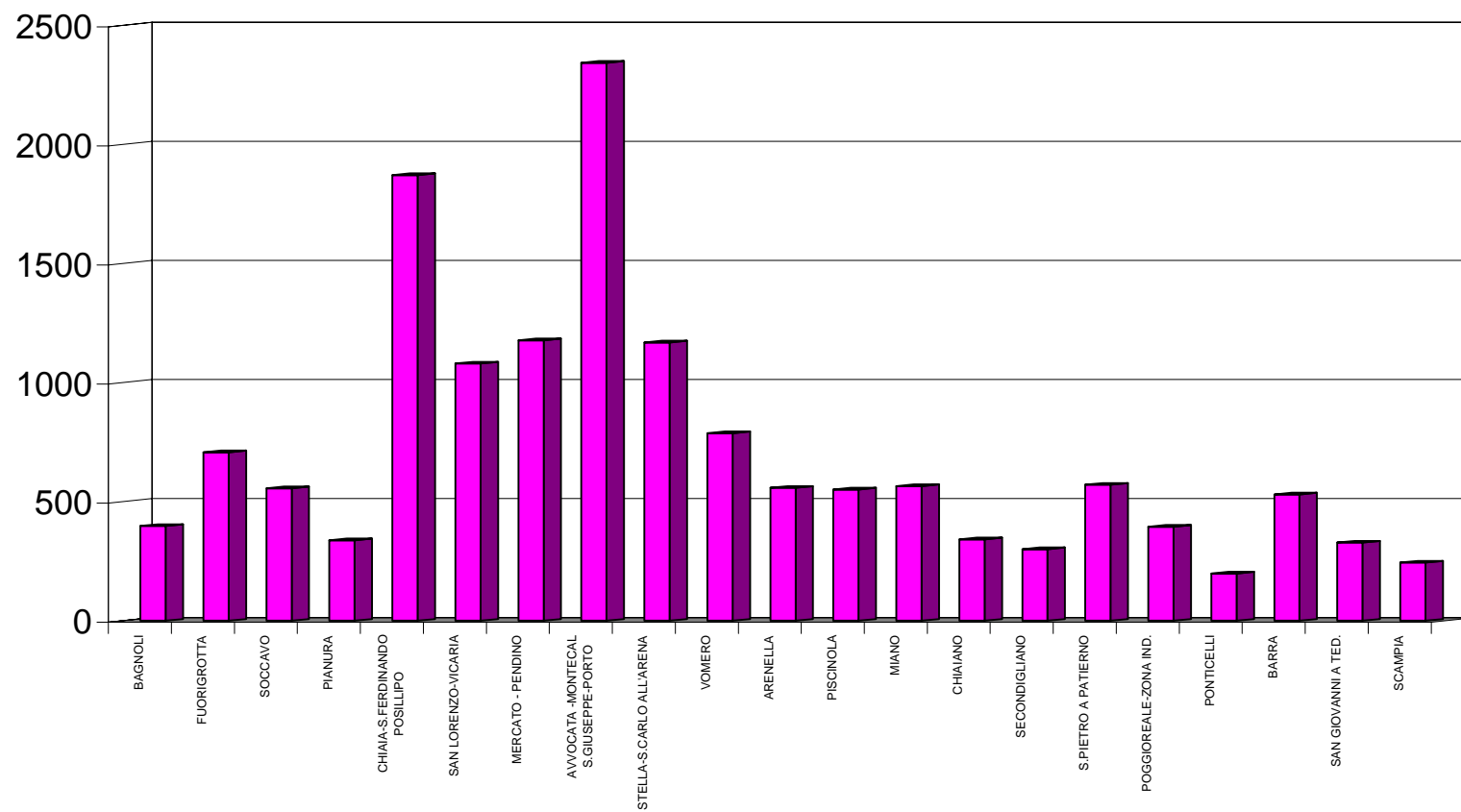

Tav.19 - Cancellati per Circoscrizione

| Circoscrizioni | | | | | | | | | | | | | | | | | | | | | | |
|----------------|------------|-------------|-------------|-------------|---------------------|---------------------|-------------------|--------------------------|------------------|--------------------------|-------------|------------|------------|------------|-------------|---------------|---------------------|-----------------------|------------|---------------------|-------------|---------------|
| Periodi | BAGNOLI | FUORIGROTTA | SOCCAVO | PIANURA | CHIAIA-S.FERDINANDO | SAN LORENZO-VICARIA | MERCATO - PENDINO | AVVOCATA - MONTECALVARIO | S.GIUSEPPE-PORTO | STELLA-S.CARLO ALL'ARENA | VOMERO | ARENELLA | PISCINOLA | MIANO | CHIAIANO | SECONDIGLIANO | S.PIETRO A PATIERNO | POGGIOREALE-ZONA IND. | PONTICELLI | SAN GIOVANNI A TED. | BARRA | SCAMPIA |
| | | | | | | | | | | | | | | | | | | | | | | TOTALE CITTA' |
| ANNO 2004 | | | | | | | | | | | | | | | | | | | | | | |
| GEN | 51 | 100 | 60 | 67 | 98 | 93 | 56 | 110 | 116 | 43 | 97 | 32 | 39 | 38 | 69 | 30 | 47 | 121 | 62 | 38 | 53 | 1420 |
| FEB | 36 | 129 | 70 | 104 | 111 | 124 | 64 | 143 | 187 | 59 | 89 | 66 | 49 | 47 | 105 | 38 | 66 | 110 | 97 | 38 | 96 | 1828 |
| MAR | 43 | 136 | 105 | 74 | 137 | 119 | 34 | 127 | 135 | 46 | 89 | 62 | 62 | 41 | 109 | 27 | 53 | 94 | 80 | 66 | 73 | 1712 |
| APR | 39 | 130 | 99 | 105 | 100 | 126 | 45 | 97 | 160 | 54 | 103 | 42 | 61 | 31 | 80 | 37 | 72 | 101 | 81 | 41 | 97 | 1701 |
| GEN-APR | 169 | 495 | 334 | 350 | 446 | 462 | 199 | 477 | 598 | 202 | 378 | 202 | 211 | 157 | 363 | 132 | 238 | 426 | 320 | 183 | 319 | 6661 |
| MAG | 66 | 153 | 76 | 151 | 134 | 124 | 68 | 126 | 209 | 73 | 120 | 53 | 42 | 41 | 94 | 33 | 71 | 92 | 79 | 44 | 85 | 1934 |
| GIU | 38 | 117 | 77 | 81 | 118 | 116 | 44 | 113 | 169 | 50 | 105 | 46 | 44 | 49 | 125 | 31 | 53 | 122 | 72 | 57 | 90 | 1717 |
| LUG | 67 | 137 | 95 | 89 | 163 | 143 | 72 | 110 | 207 | 81 | 112 | 78 | 63 | 55 | 146 | 39 | 72 | 113 | 105 | 56 | 78 | 2081 |
| AGO | 32 | 107 | 72 | 82 | 110 | 86 | 32 | 65 | 162 | 77 | 90 | 50 | 27 | 37 | 86 | 22 | 44 | 101 | 74 | 51 | 52 | 1459 |
| MAG-AGO | 203 | 514 | 320 | 403 | 525 | 469 | 216 | 414 | 747 | 281 | 427 | 227 | 176 | 182 | 451 | 125 | 240 | 428 | 330 | 208 | 305 | 7191 |
| SET | 44 | 121 | 79 | 84 | 152 | 115 | 51 | 118 | 169 | 67 | 144 | 39 | 47 | 51 | 104 | 30 | 50 | 131 | 72 | 61 | 98 | 1827 |
| OTT | 61 | 182 | 134 | 161 | 125 | 136 | 88 | 128 | 223 | 81 | 154 | 75 | 79 | 62 | 118 | 65 | 62 | 161 | 97 | 45 | 125 | 2362 |
| NOV | 87 | 175 | 110 | 148 | 179 | 173 | 101 | 152 | 214 | 83 | 128 | 80 | 80 | 72 | 121 | 39 | 94 | 170 | 96 | 50 | 126 | 2478 |
| DIC | 35 | 85 | 55 | 60 | 87 | 108 | 29 | 81 | 123 | 37 | 70 | 36 | 36 | 28 | 68 | 37 | 26 | 90 | 48 | 25 | 76 | 1240 |
| SET-DIC | 227 | 563 | 378 | 453 | 543 | 532 | 269 | 479 | 729 | 268 | 496 | 230 | 242 | 213 | 411 | 171 | 232 | 552 | 313 | 181 | 425 | 7907 |
| TOTALE | 599 | 1572 | 1032 | 1206 | 1514 | 1463 | 684 | 1370 | 2074 | 751 | 1301 | 659 | 629 | 552 | 1225 | 428 | 710 | 1406 | 963 | 572 | 1049 | 21759 |
| ANNO 2005 | | | | | | | | | | | | | | | | | | | | | | |
| GEN | 48 | 175 | 119 | 114 | 166 | 147 | 49 | 165 | 227 | 76 | 186 | 89 | 85 | 53 | 141 | 37 | 69 | 127 | 114 | 67 | 158 | 2412 |
| FEB | 55 | 132 | 83 | 88 | 142 | 159 | 46 | 124 | 178 | 67 | 130 | 57 | 63 | 45 | 113 | 52 | 41 | 135 | 76 | 50 | 104 | 1940 |
| MAR | 69 | 146 | 93 | 116 | 156 | 151 | 52 | 132 | 173 | 89 | 133 | 84 | 40 | 33 | 152 | 45 | 48 | 115 | 69 | 50 | 118 | 2064 |
| APR | 33 | 93 | 74 | 97 | 132 | 110 | 45 | 78 | 122 | 54 | 104 | 52 | 35 | 34 | 96 | 15 | 29 | 90 | 60 | 44 | 77 | 1474 |
| GEN-APR | 205 | 546 | 369 | 415 | 596 | 567 | 192 | 499 | 700 | 286 | 553 | 282 | 223 | 165 | 502 | 149 | 187 | 467 | 319 | 211 | 457 | 7890 |

**Tav.19a - Cancellati per Circoscrizione
Anno 2004**

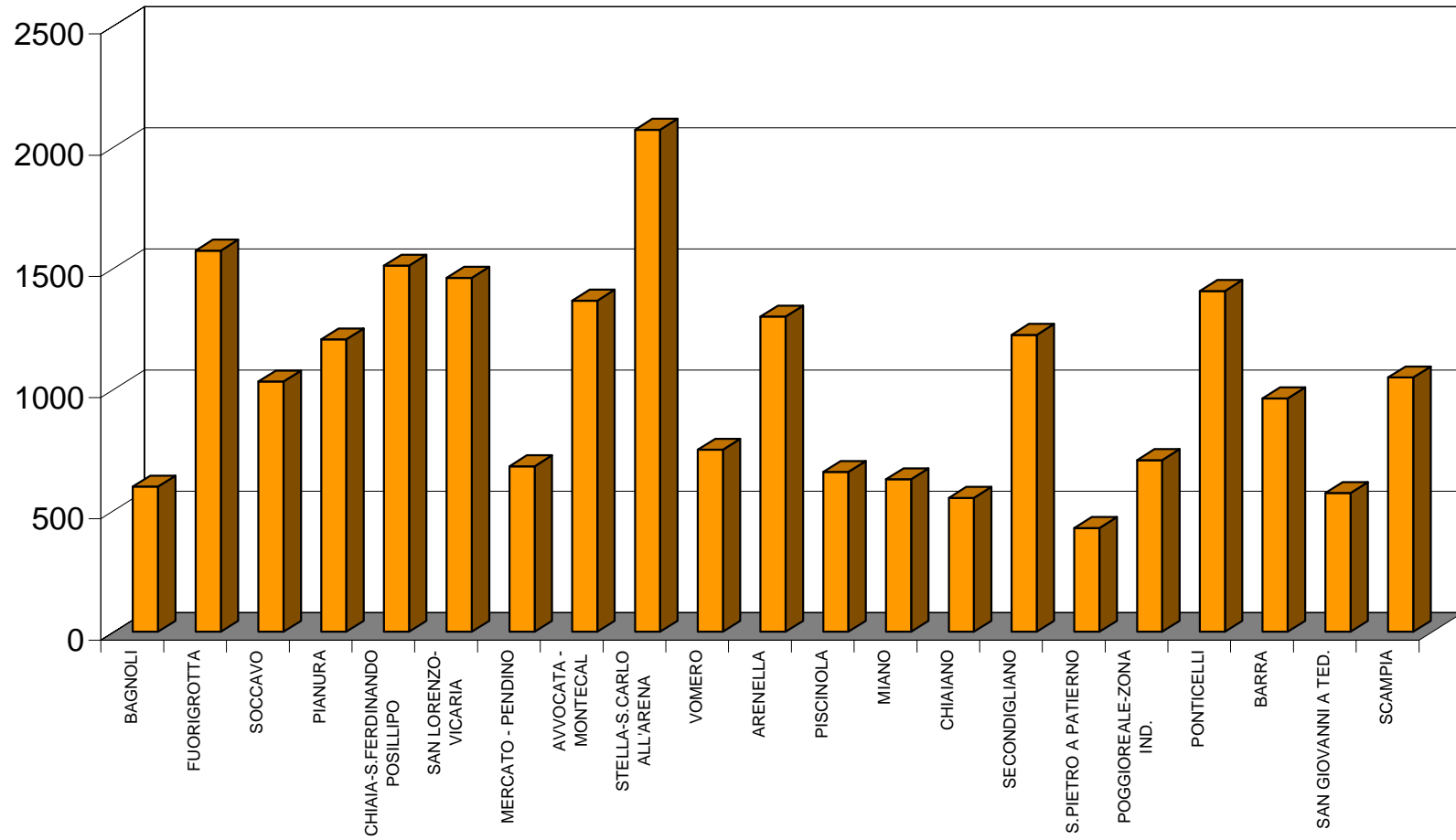

INDICE

| | |
|---|--------|
| Tav. 1 - Movimento e calcolo della popolazione residente | pg. 3 |
| Tav. 2 - Indicatori demografici | pg. 4 |
| Tav. 3 - Nati per sesso,vitalità e filiazione | pg. 5 |
| Tav. 4 - Nati residenti per cittadinanza della madre | pg. 6 |
| Tav. 5 - Nati residenti per classi di età e cittadinanza della madre | pg. 7 |
| Tav. 6 - Nati vivi residenti per Circoscrizione | pg. 8 |
| Tav. 6a Grafico Nati vivi residenti per Circoscrizione | pg. 9 |
| Tav. 7- Morti a Napoli per sesso e classi di età | pg. 10 |
| Tav. 8 - Morti a Napoli per sesso e gruppi di cause di morte | pg. 11 |
| Tav. 9 - Morti a Napoli residenti per sesso e classi di età | pg. 12 |
| Tav.9a - Grafico Morti a Napoli residenti per sesso e classi di età | pg. 13 |
| Tav.10 - Morti a Napoli residenti per Circoscrizione | pg. 14 |
| Tav.10a Grafico Morti a Napoli residenti per Circoscrizione | pg. 15 |
| Tav.11 - Matrimoni celebrati a Napoli per rito | pg. 16 |
| Tav.12 - Matrimoni celebrati a Napoli per cittadinanza degli sposi | pg. 17 |
| Tav.13 - Matrimoni celebrati a Napoli per cittadinanza degli sposi | pg. 18 |
| Tav.13a Matrimoni celebrati a Napoli per residenza degli sposi | pg. 19 |
| Tav.14 - Iscritti per classi di età | pg. 20 |
| Tav.15 - Cancellati per classi di età | pg. 21 |
| Tav.16 - Iscritti per area geografica di provenienza | pg. 22 |
| Tav.16a Grafico Iscritti per area geografica di provenienza | pg. 23 |
| Tav.17 - Cancellati per area geografica di destinazione | pg. 24 |
| Tav.17a Grafico Cancellati per area geografica di destinazione | pg. 25 |
| Tav.17b Grafico Iscritti e Cancellati per area geografica di provenienza e destinazione | pg. 25 |
| Tav.18 - Iscritti per Circoscrizione | pg. 26 |
| Tav.18a Grafico Iscritti per Circoscrizione | pg. 27 |
| Tav.19 - Cancellati per Circoscrizione | pg. 28 |
| Tav.19a Grafico Cancellati per Circoscrizione | pg. 29 |